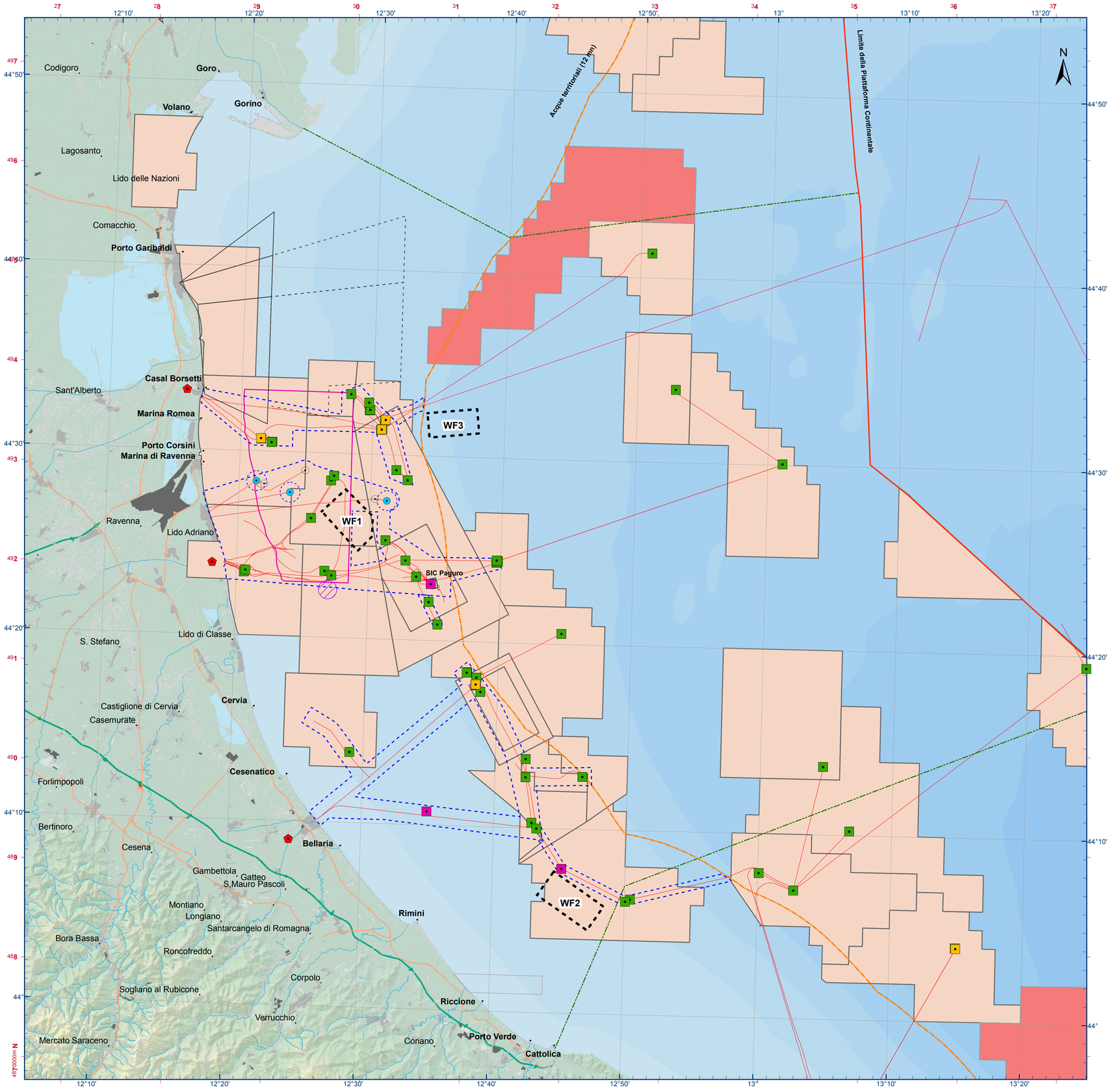

Coordinate geografiche nel sistema World Geodetic System WGS84. In rosso le coordinate nel sistema metrico WGS84 UTM Zone 33 N

ICZM-MSP nella Regione Adriatico-Ionica

WP3 - Sviluppo ed analisi di proposte di ICZM-MSP
in aree specifiche: costa emiliano-romagnola

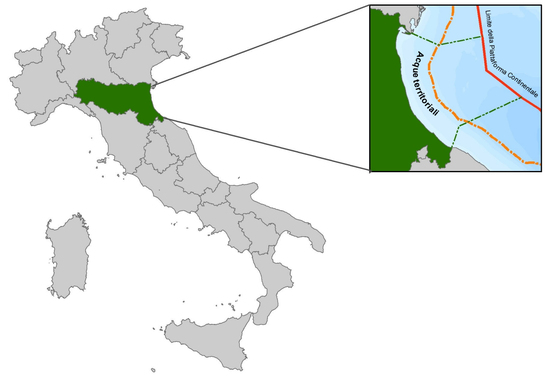

Fase 2: Individuazione ed analisi dei possibili
obiettivi gestionali e delle misure per attuarli

Misura 4

ENERGIA RINNOVABILE

14

MISURA 4

Limiti marittimi e terrestri

- Area di studio
- Limite della piattaforma continentale
- Acque territoriali (12 mn)

Zone di tutela ambientale esistenti

- AMP - Tecnoreef ADRI.BLU
- SIC IT4070026 (Paguro)
- ZTB -Area fuori Ravenna
- Reef artificiali esistenti

Zone di esercitazione militare

- Zona Echo 345 (Non in uso)
- Echo 346 Zona A
- Echo 346 Zona B

Fonti di energia rinnovabile

- Aree di interesse per impianti eolici

Fonti di energia non rinnovabile

- Piattaforme di produzione
- Piattaforme non operative
- Strutture di supporto
- Terminali marini
- Condotte sottomarine
- Centrali di raccolta e trattamento
- Area di rispetto

Titoli minerari

- Concessioni di Coltivazione
- Permessi di Ricerca