9°10' Sistema di riferimento WGS84 (World Geodetic System 1984)

12°20'

44°50'

44°40'

9°10'

12°50'

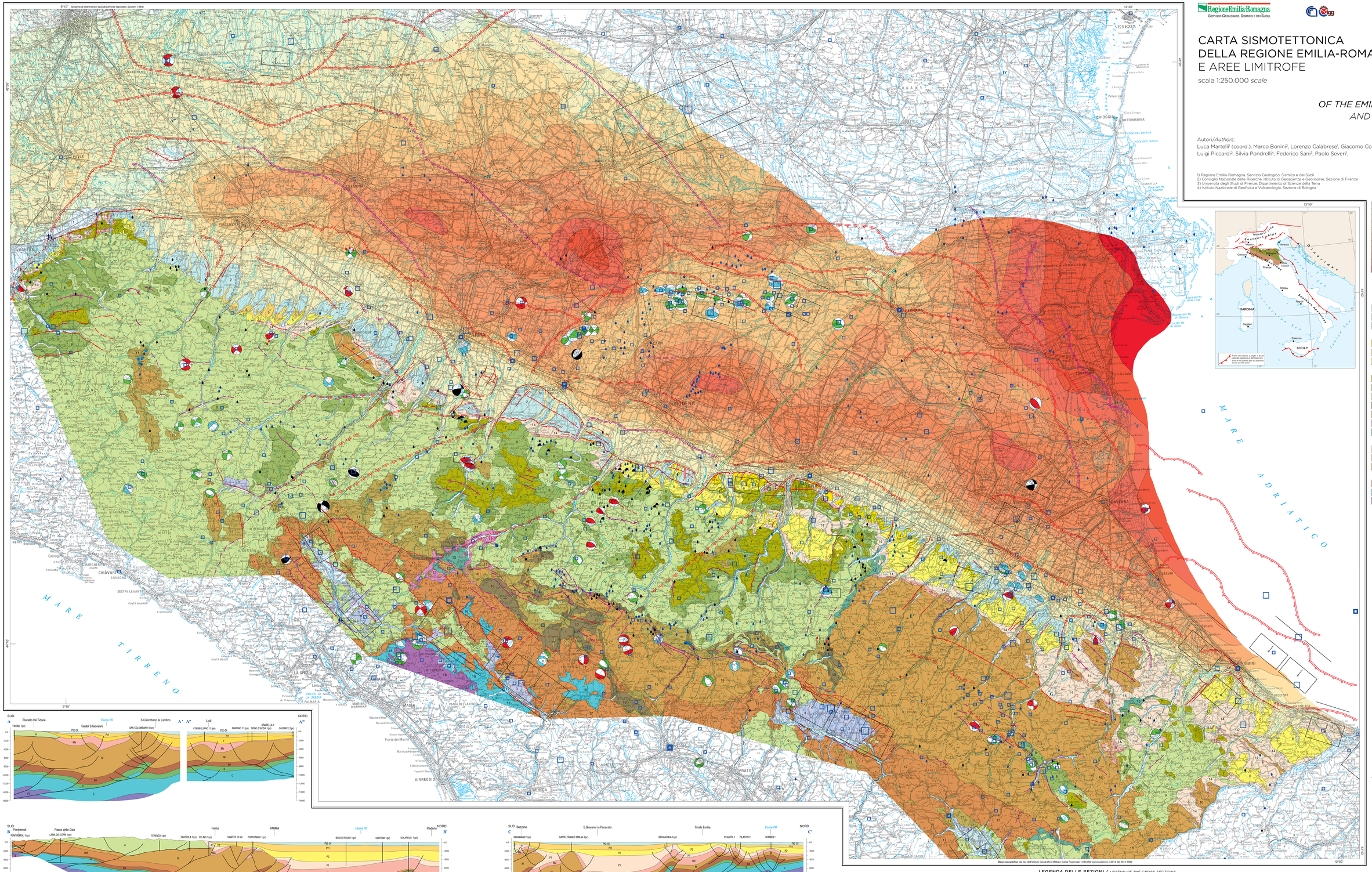
MARE TIRRENO
MARE ADRIATICO
VENEZIA
CHIOGGIA
PADOVA
VERONA
MANTOVA
PIACENZA
PARMA
MODENA
BOLOGNA
FERRARA
RAVENNA
FORLÌ
CESENA
RIMINI
PESCARA
LA SPEZIA
MASSA
PISA
LIVORNO
PISTOIA
PRATO
FIRENZE
LUCCA
VIAREGGIO
ALESSANDRIA
TORINO
GENOVA
SAVONA
IMPERIA
CUNEO
ASTI
VERCELLI
NOVARA
BERGAMO
BRESCIA
TRENTO
BOLZANO
UDINE
TRIESTE
PORDENONE
VICENZA
TREVISO
MILANO
PAVIA
LODI
CREMONA
MONTECATINI TERME
SALSOMAGGIORE TERME
CASTELNOVO NE' MONTI
PORRETTA TERME
CASTIGLIONE DEI PEPOLI
PORRETTA TERME
CHIAVARI
LAVAGNA
SESTRI LEVANTE
PUNTA MESCO
GOLFO DI LA SPEZIA
MARINA DI CARRARA
Forte dei Marmi
VIAREGGIO
LIDO DI VENEZIA
LIDO DI CAMAIORE
MARINA DI RAVENNA
CERVIA
CESENATICO
GATTEO A MARE
CAVALLINO-TREPORTI
ISOLA DI SALIMBENI
ISOLA DI CAPO SALETTA
ISOLA DI CAPO SACCHETTA
ISOLA DI CAPO BIANCO
ISOLA DI CAPO MARGHERITA
ISOLA DI CAPO MARGHERITA
ISOLA DI CAPO SAN MARTINO
ISOLA DI CAPO SAN MARTINO
ISOLA DI CAPO SAN MARTINO