



**Carta delle APSFR arginate di rango distrettuale**  
**Progetto di Aggiornamento delle mappe delle aree allagabili delle aste arginate di Po, Parma, Enza, Secchia, Panaro e Reno**  
 adottato con Decreto del Segretario Generale dell'Autorità di bacino distrettuale del fiume Po n. 44 del 11 aprile 2022

ITN008\_ITBADD\_APSFR\_2019\_RP\_FD0019  
 Fiume Secchia dalla cassa di espansione alla confluenza in Po

**Legenda**  
 P3  
 P2  
 P1



Tavola predisposta dalla Regione Emilia-Romagna, di ausilio alla fase di partecipazione pubblica ed osservazioni



**Mappe dei tiranti idrici per gli scenari di alluvione nell'APSFR Fiume Secchia dalla cassa di espansione alla confluenza in Po**

Allegato 2.2 PGRA adottato con Deliberazione n. 5 del 20 dicembre 2021

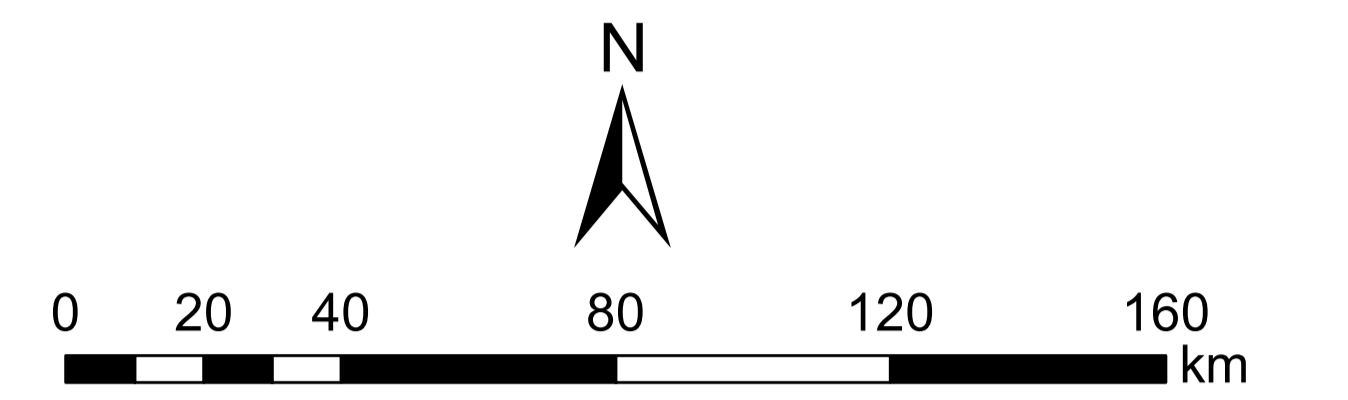
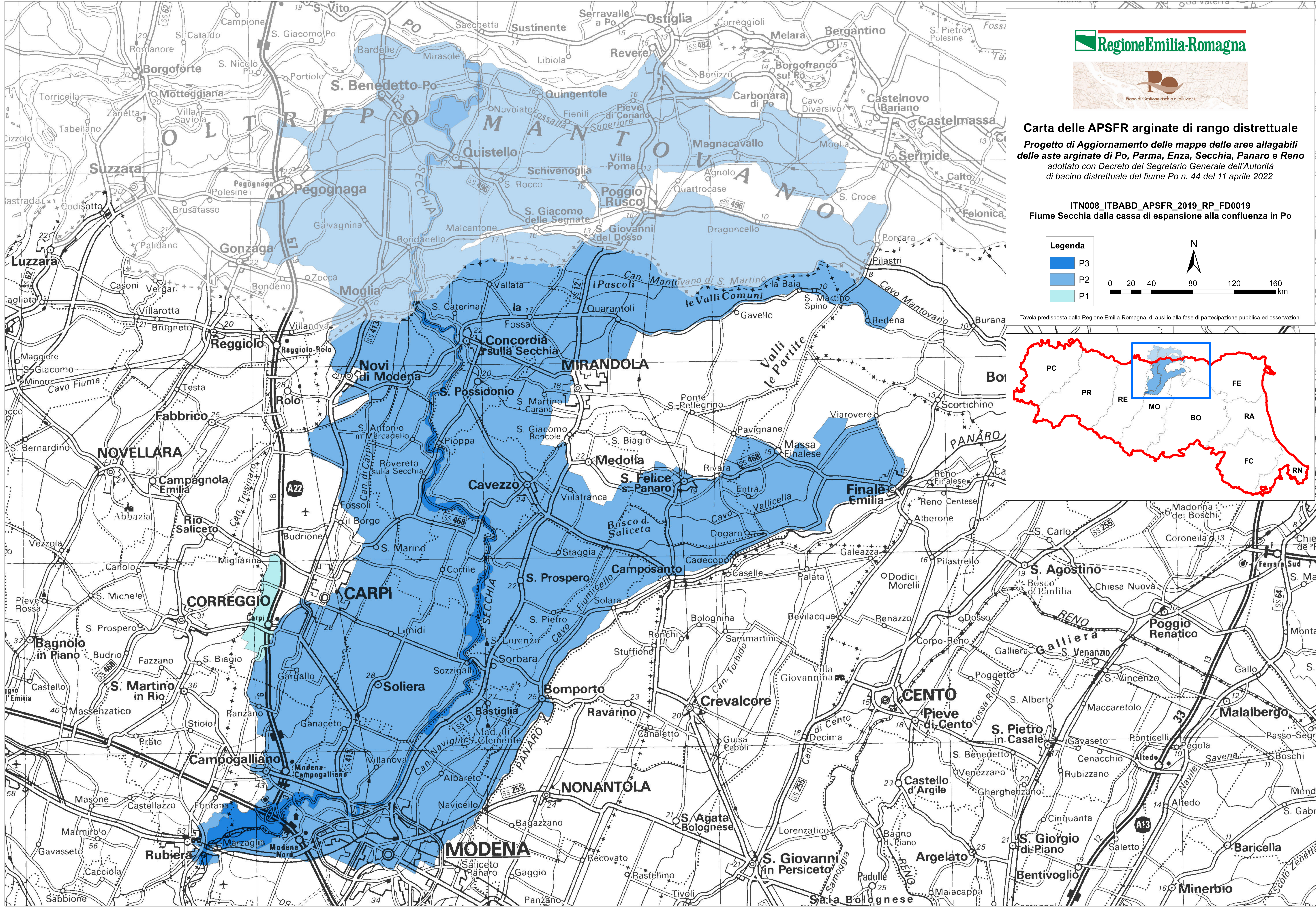
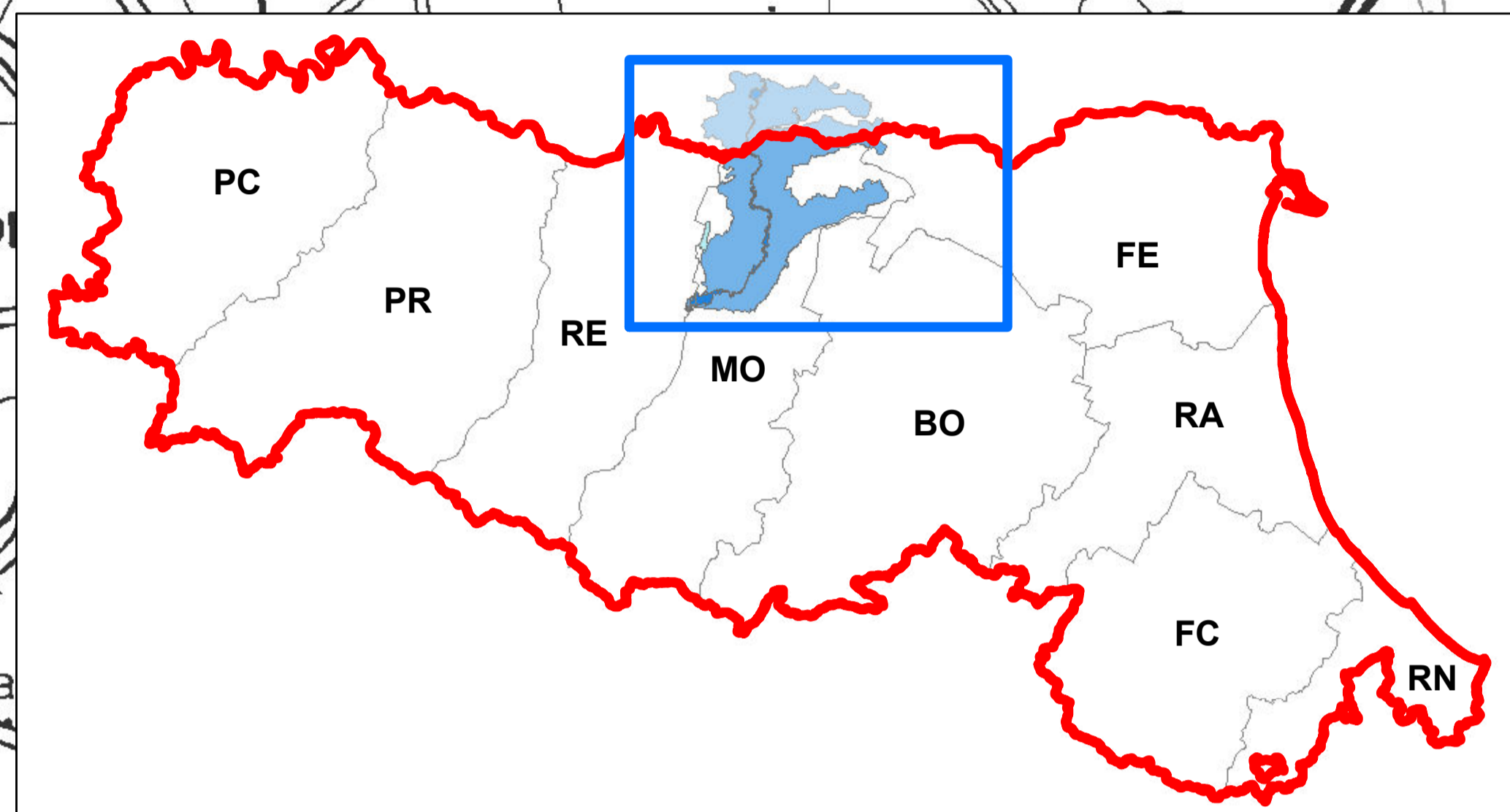
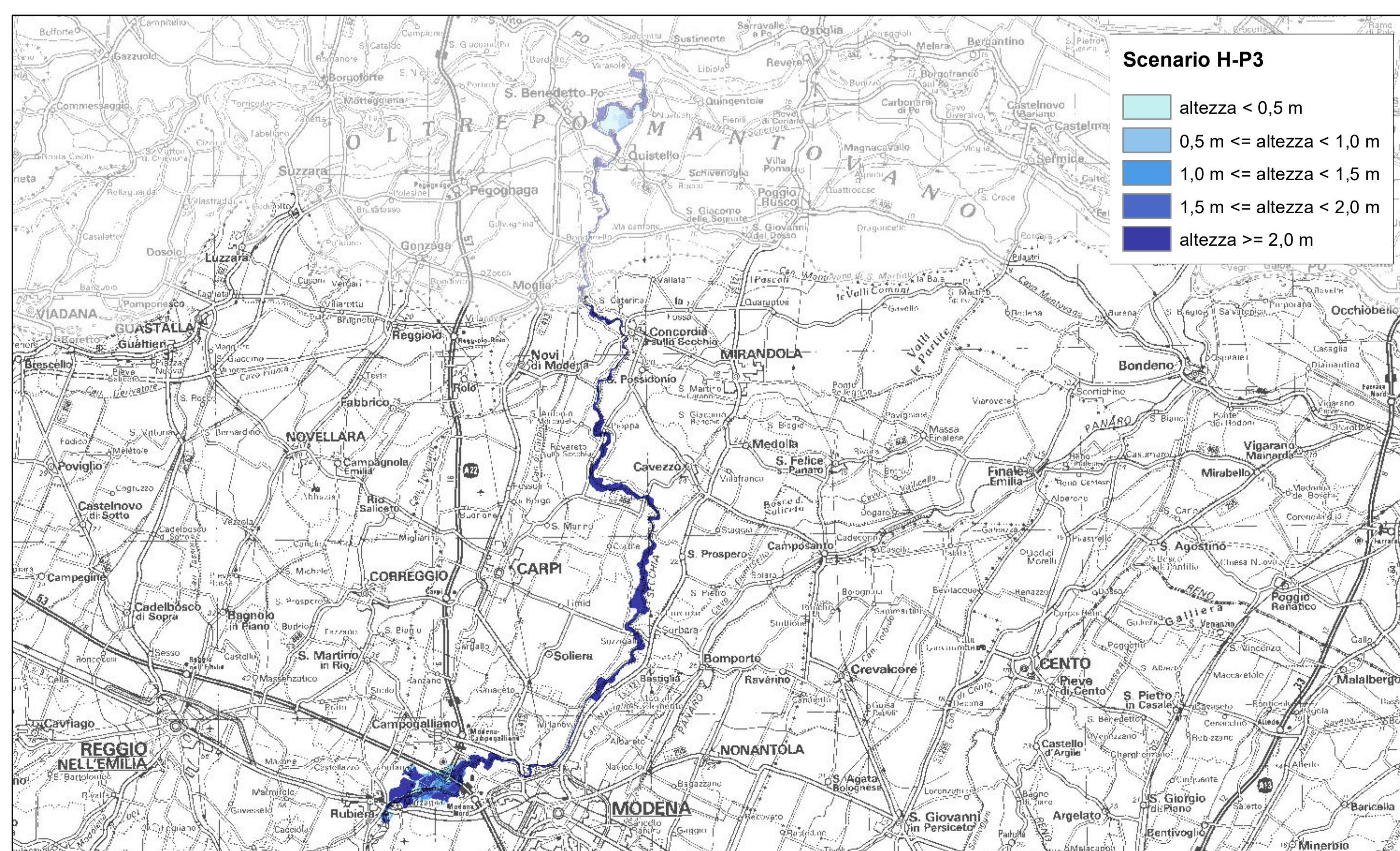
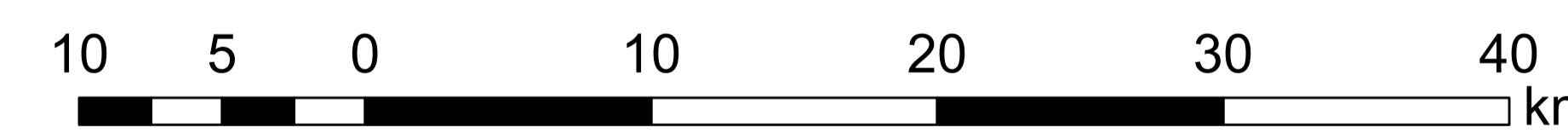

Scenario di elevata probabilità (H-P3)

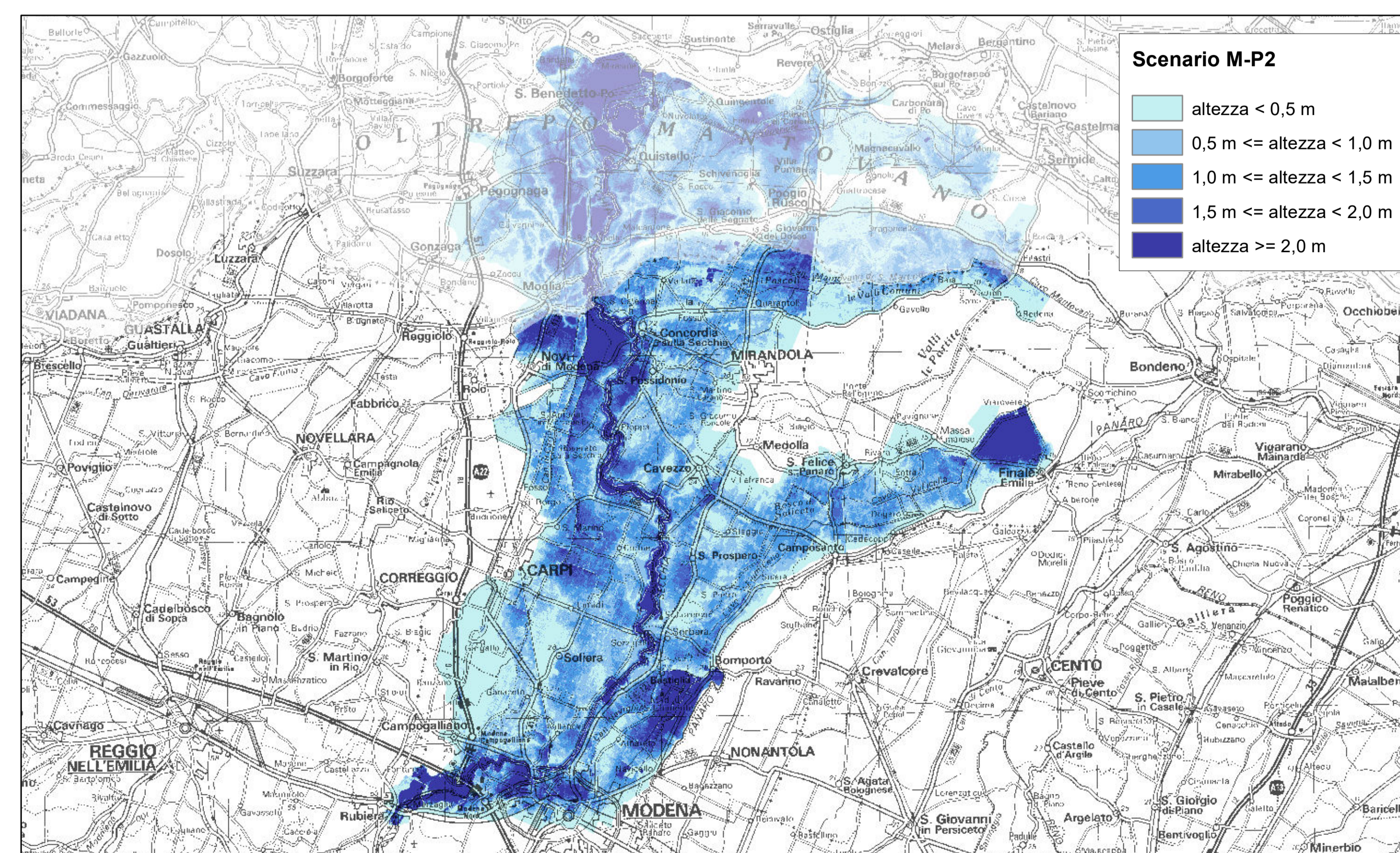

Scenario di media probabilità (M-P2)

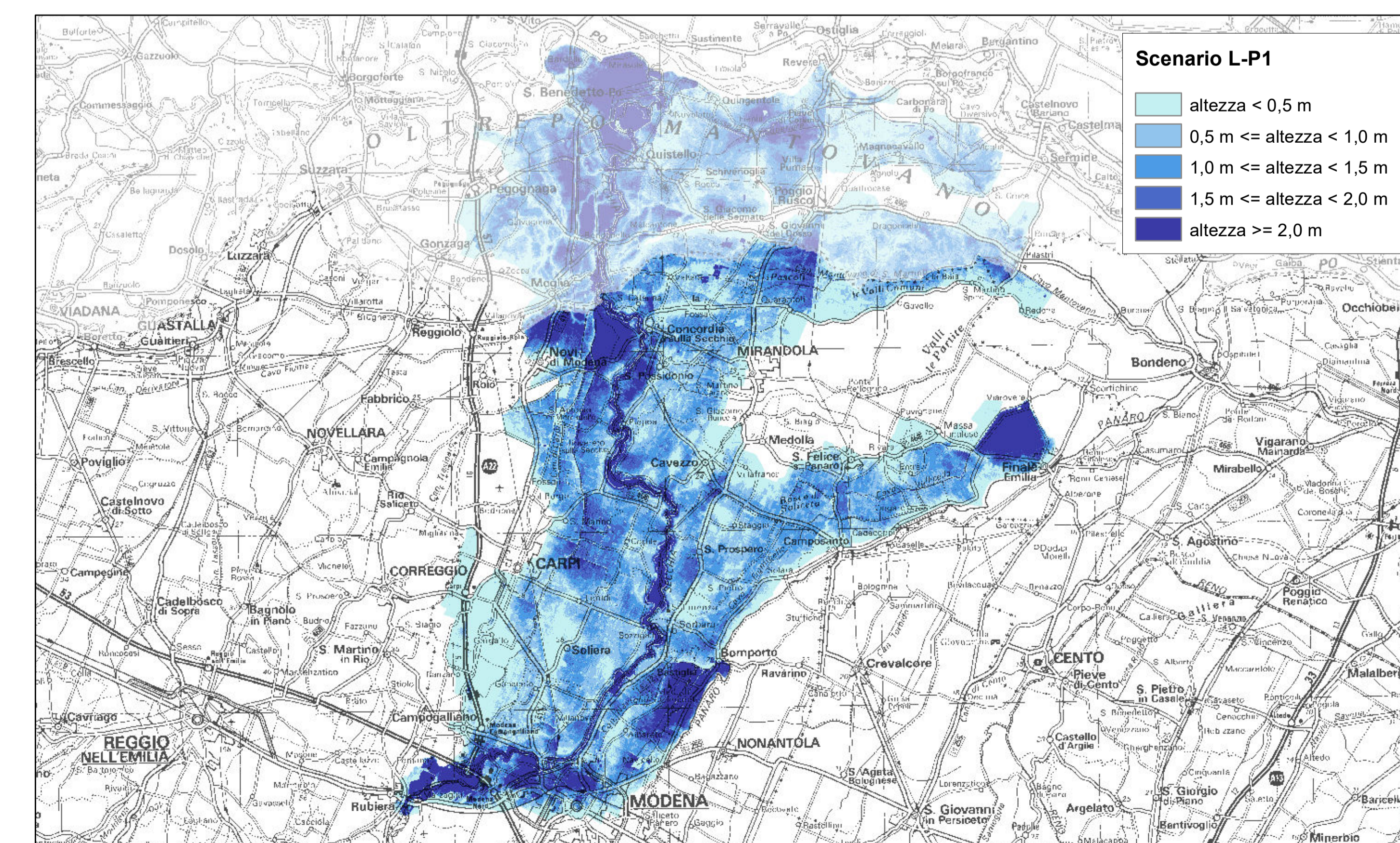

Scenario di bassa probabilità/estremo (L-P1)