

Carta delle APSFR arginate di rango distrettuale
Progetto di Aggiornamento delle mappe delle aree allagabili delle aste arginate di Po, Parma, Enza, Secchia, Panaro e Reno
 adottato con Decreto del Segretario Generale dell'Autorità di bacino distrettuale del fiume Po n. 44 del 11 aprile 2022, successivamente modificato per osservazione d'ufficio di cui alla C.O. del 13 ottobre 2022

ITN008_ITBADD_APSFR_2019_RP_FD0001
 Fiume Po da Torino al mare



Tavola predisposta dalla Regione Emilia Romagna di ausilio alla fase di partecipazione pubblica e di osservazione - aggiornamento ottobre 2022. Lo scenario "P2 fuori argini" fa riferimento a quanto disposto in merito alle norme da applicare dall'art. 4, commi 2 e 3 del D.S. 44/2022.



Mappe dei tiranti idrici per gli scenari di alluvione nell'APSFR Fiume Po da Torino al mare
 Allegato 2.2 PGRA adottato con Deliberazione n. 5 del 20 dicembre 2021

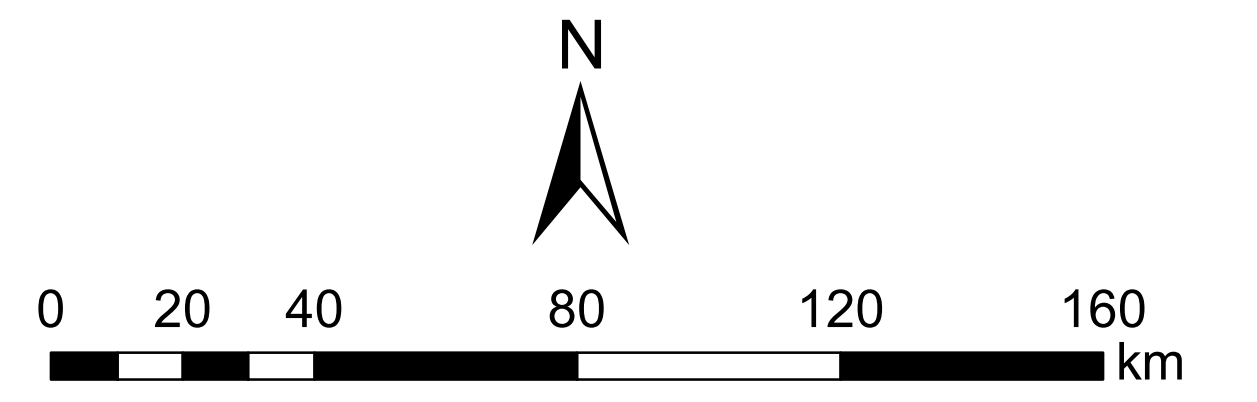
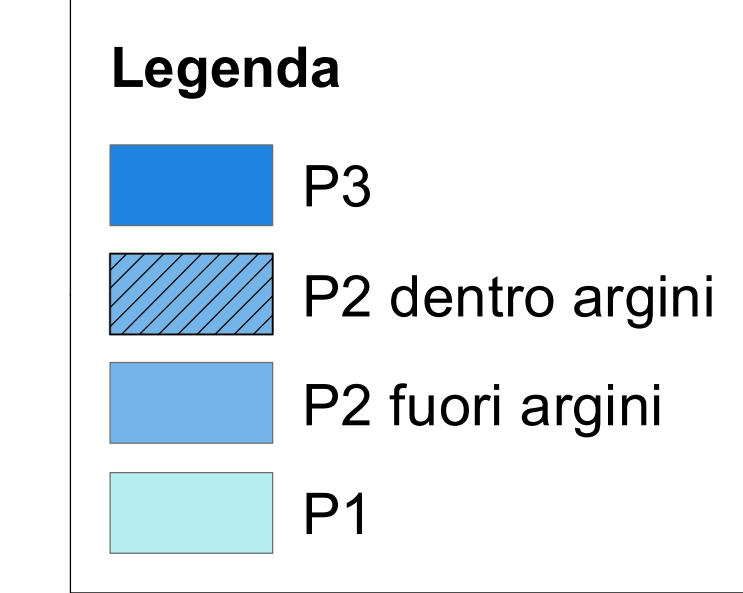
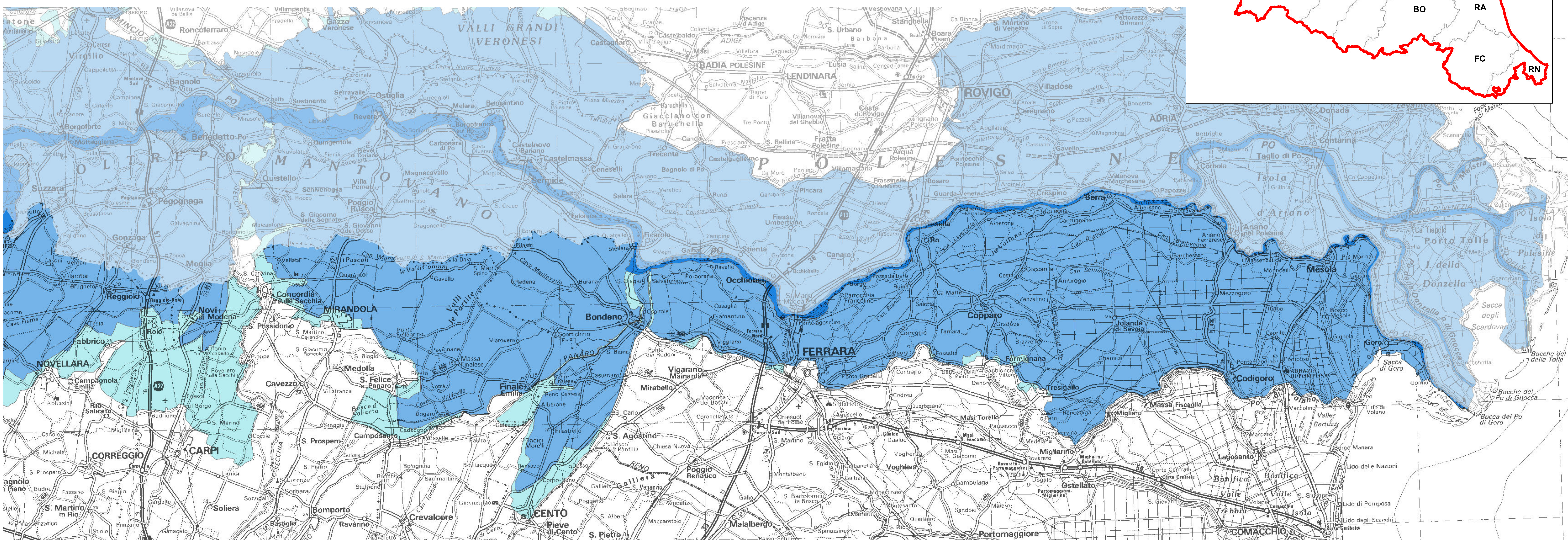
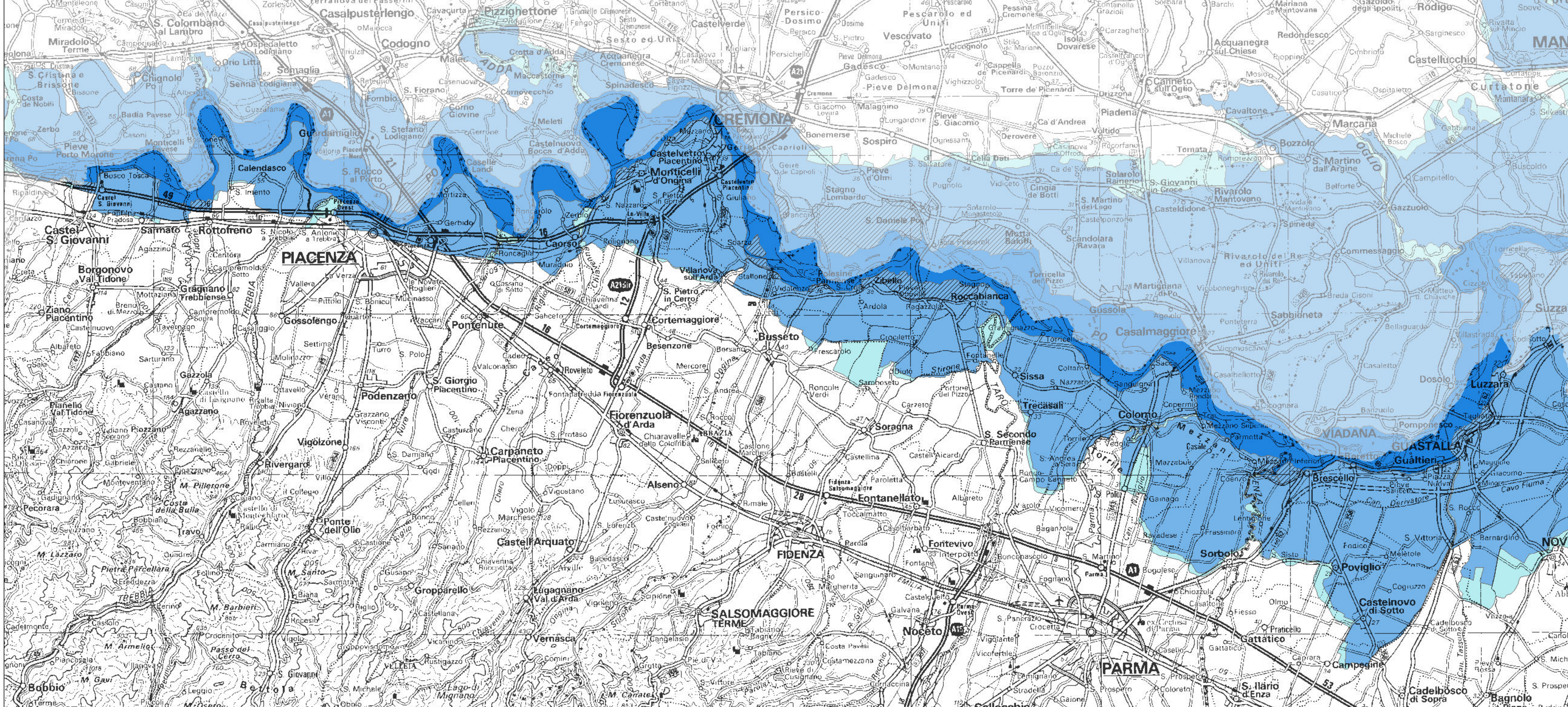
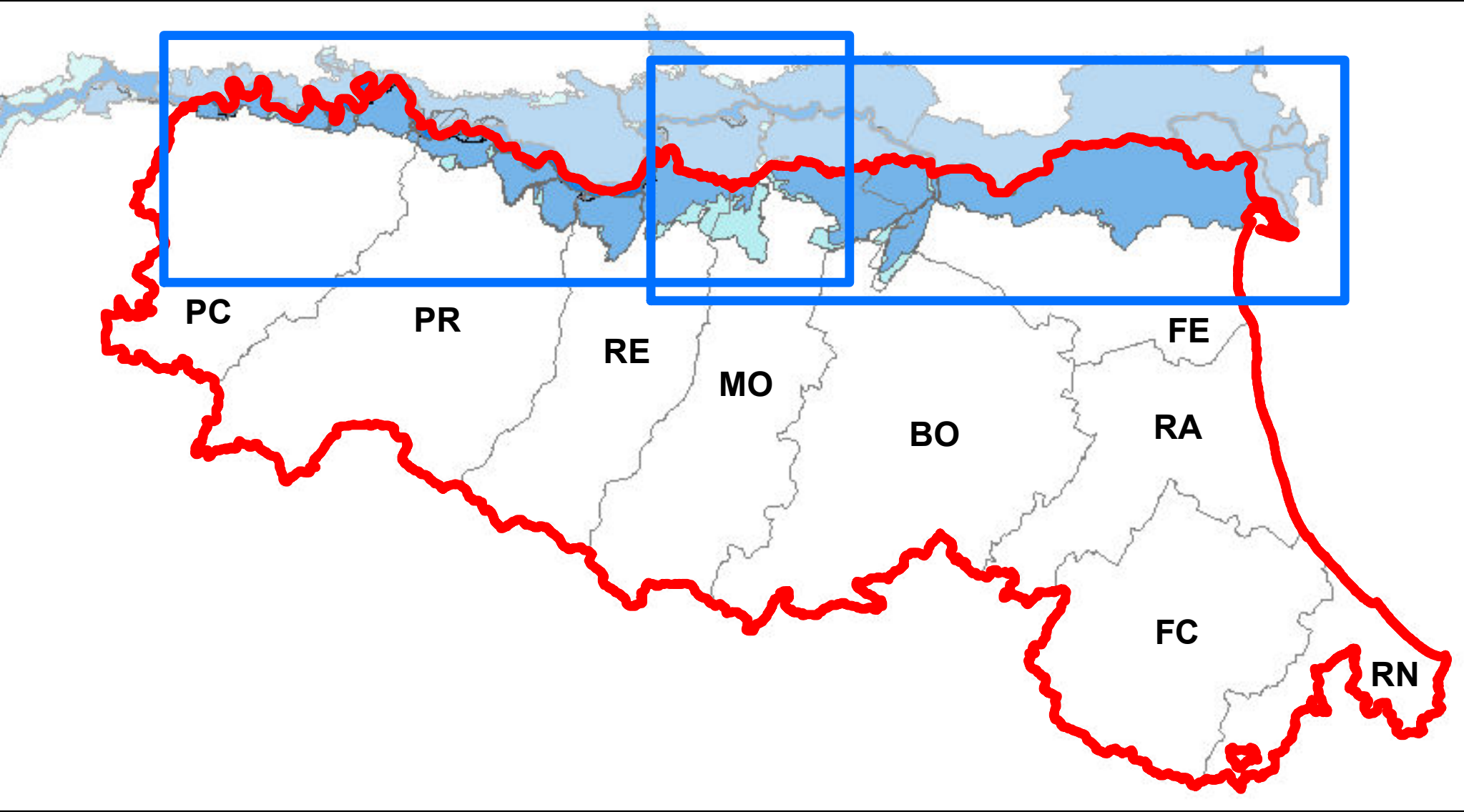
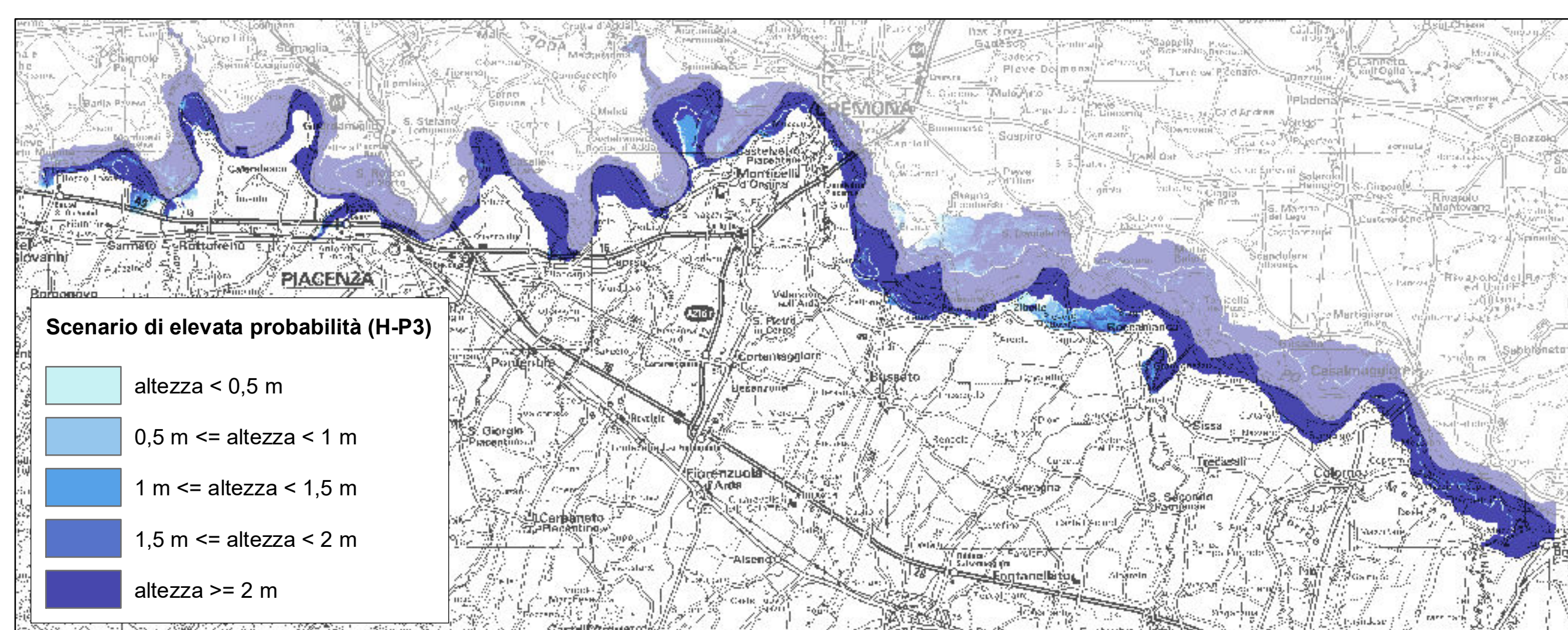
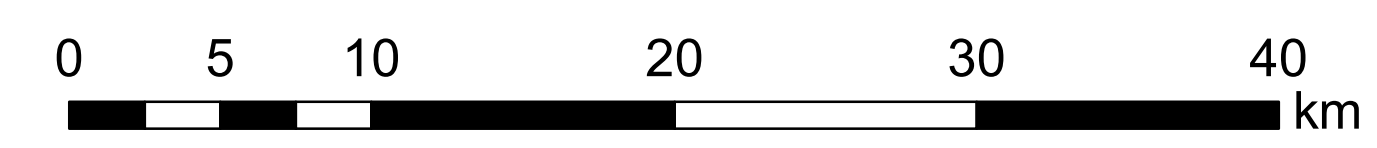

Tratto 3 (H-P3): da Castel S. Giovanni a Brescello

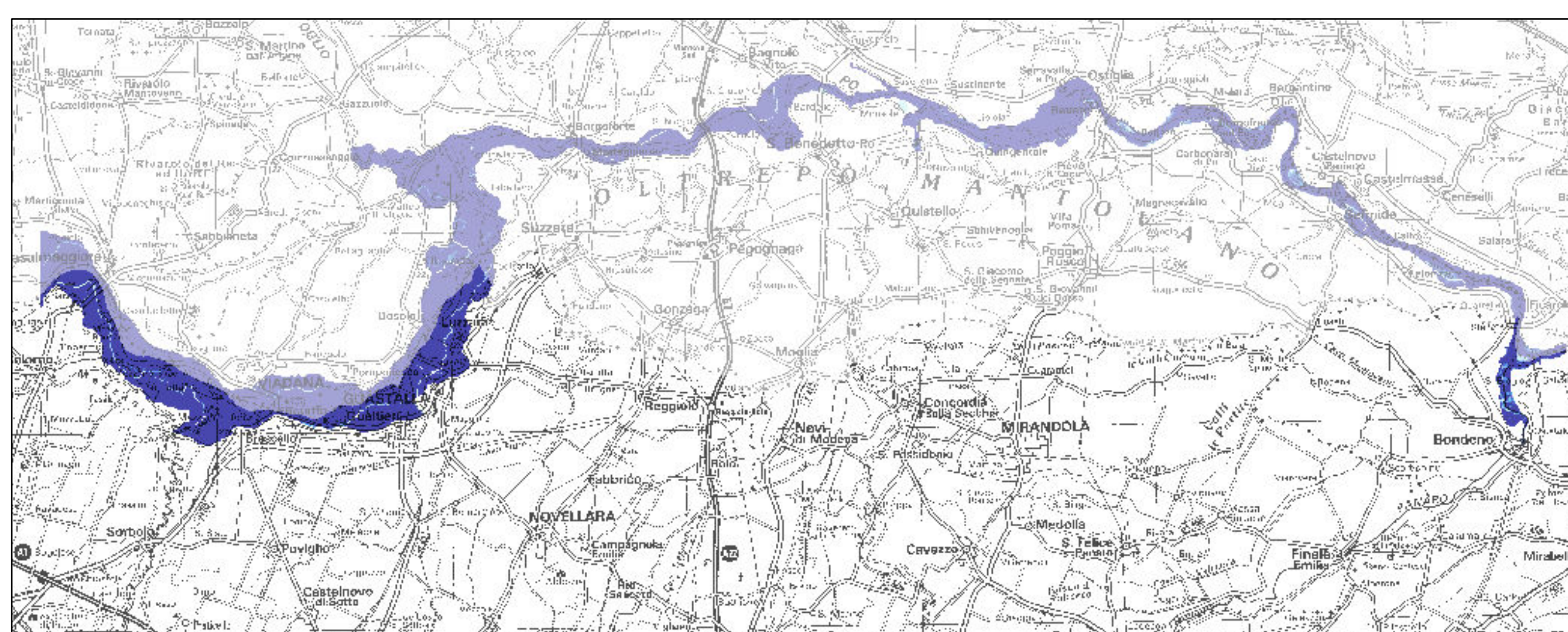

Tratto 4 (H-P3): da Casalmaggiore a Bondeno

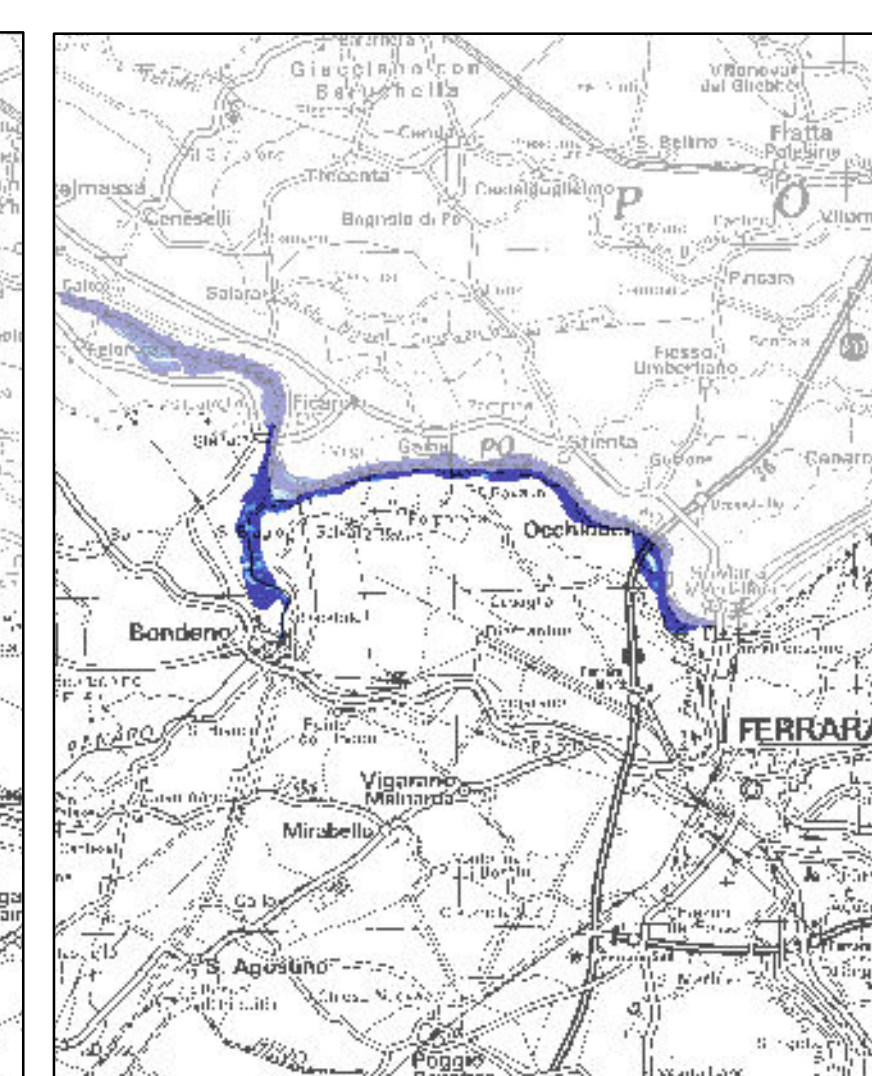

Tratto 5 (H-P3): da Felonica a Ferrara

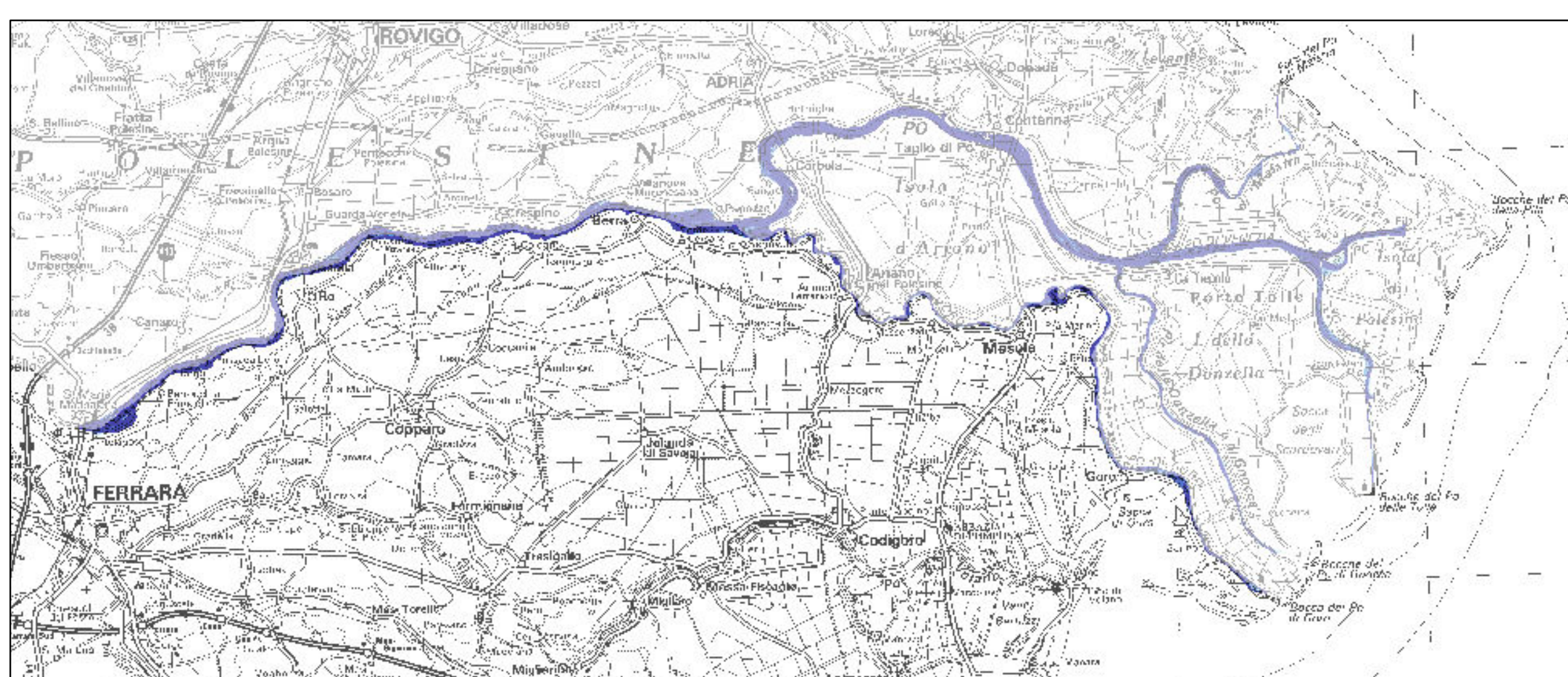

Tratto 6 (H-P3): da Ferrara al mare

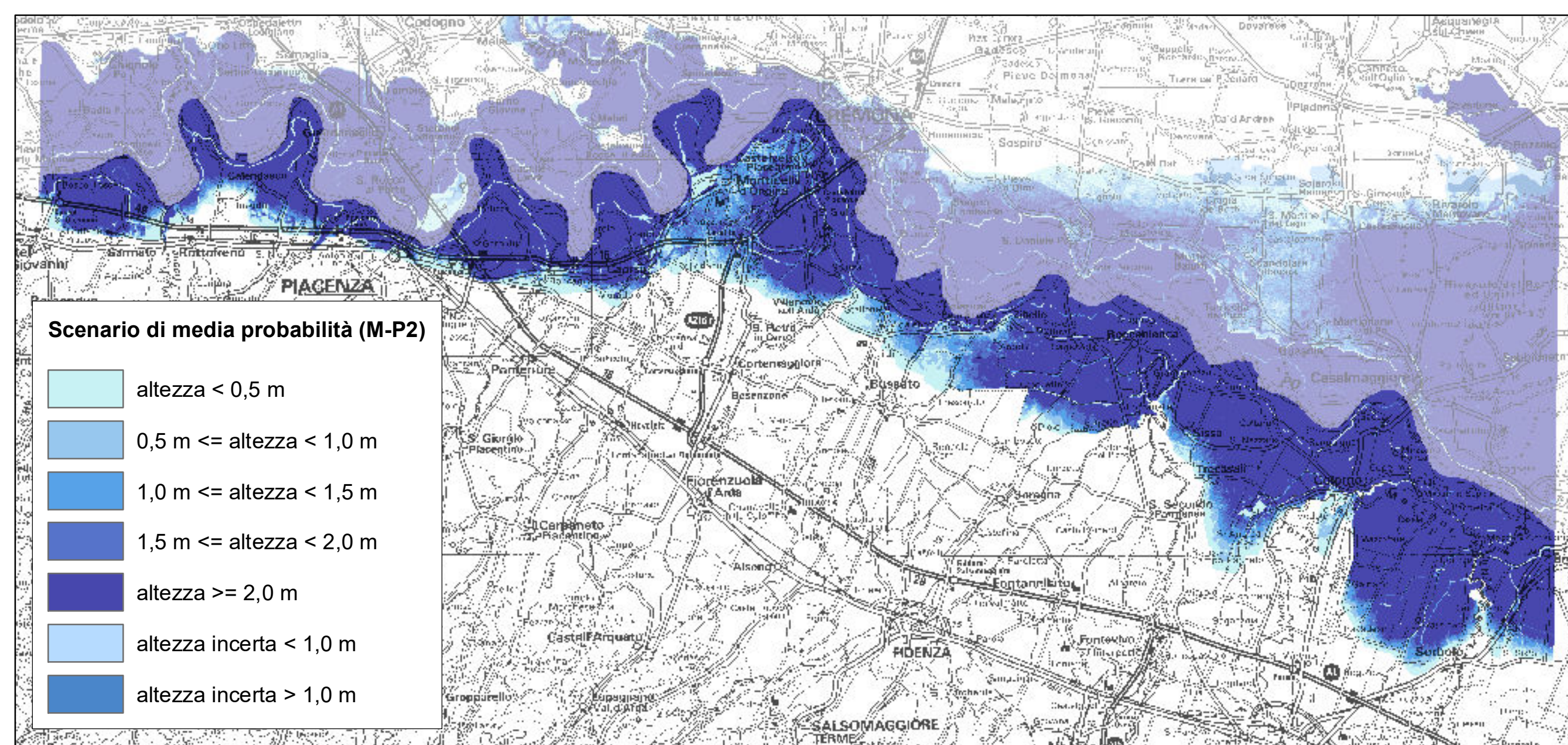

Tratto 3 (M-P2): da Castel S. Giovanni a Brescello

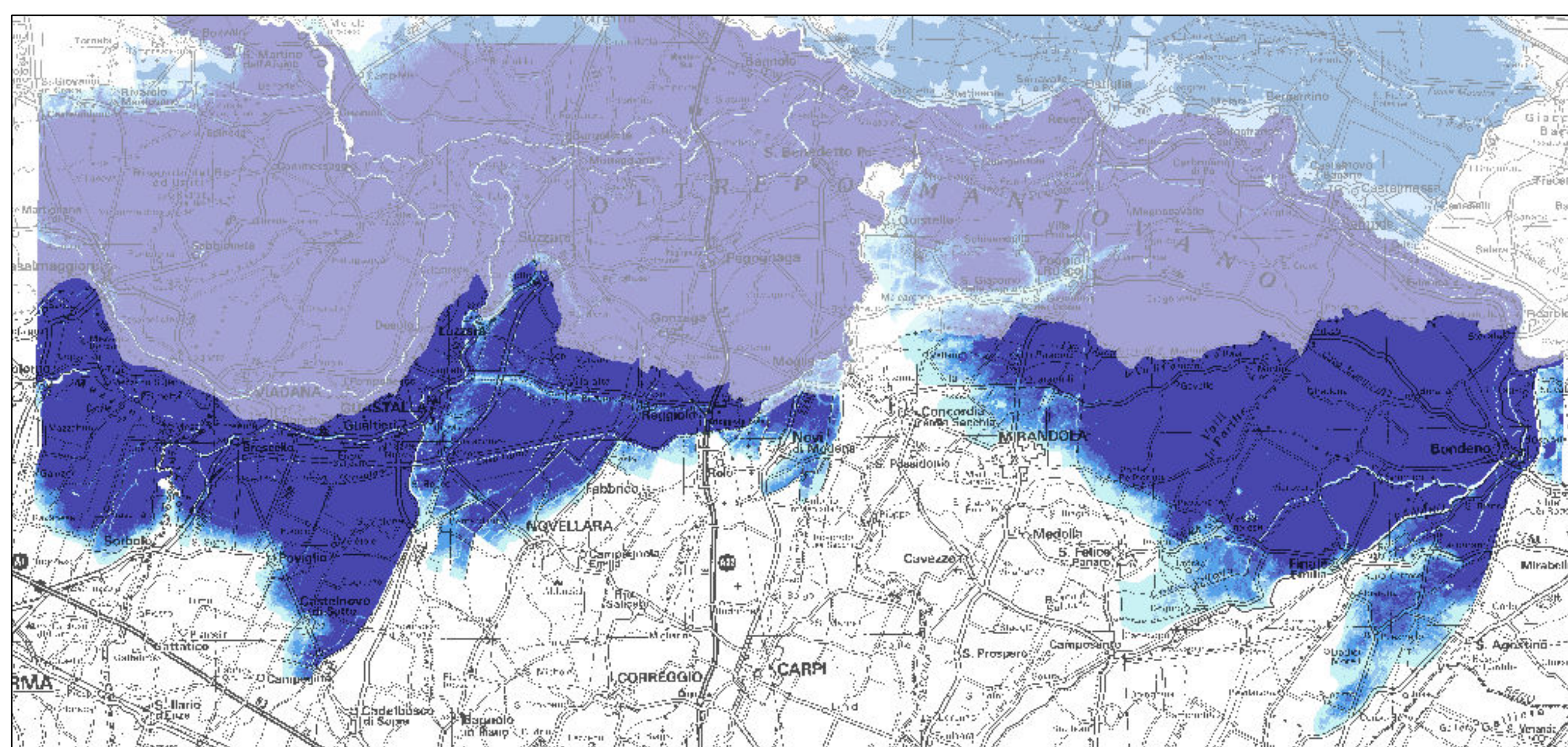

Tratto 4 (M-P2): da Casalmaggiore a Bondeno

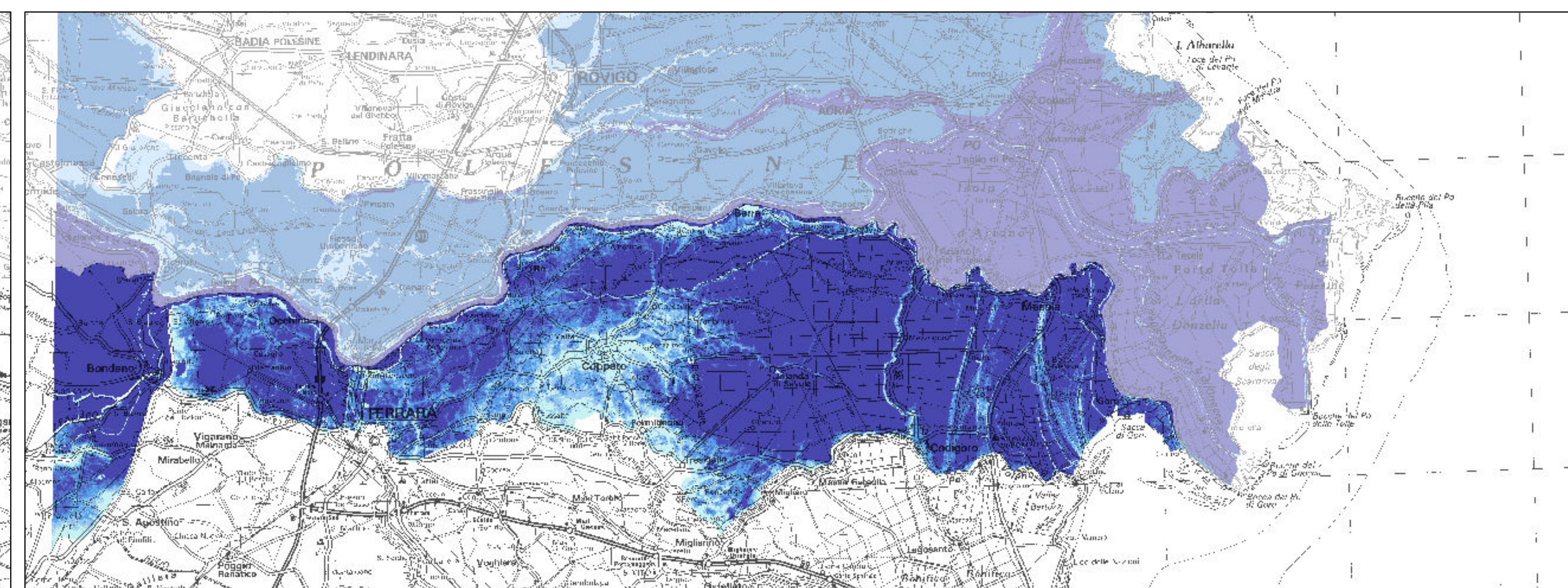

Tratti 5 e 6 (M-P2): da Felonica al mare

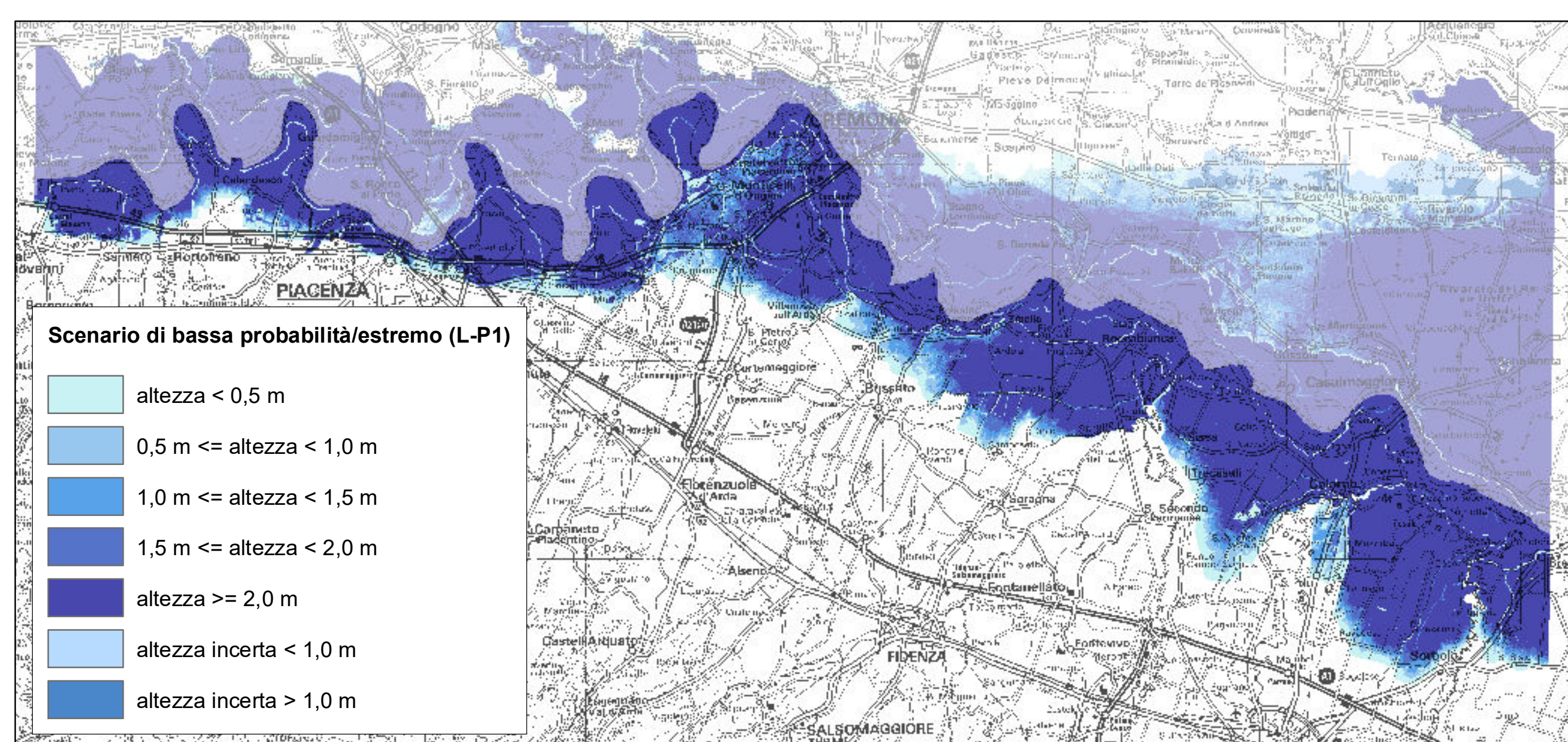

Tratto 3 (L-P1): da Castel S. Giovanni a Brescello

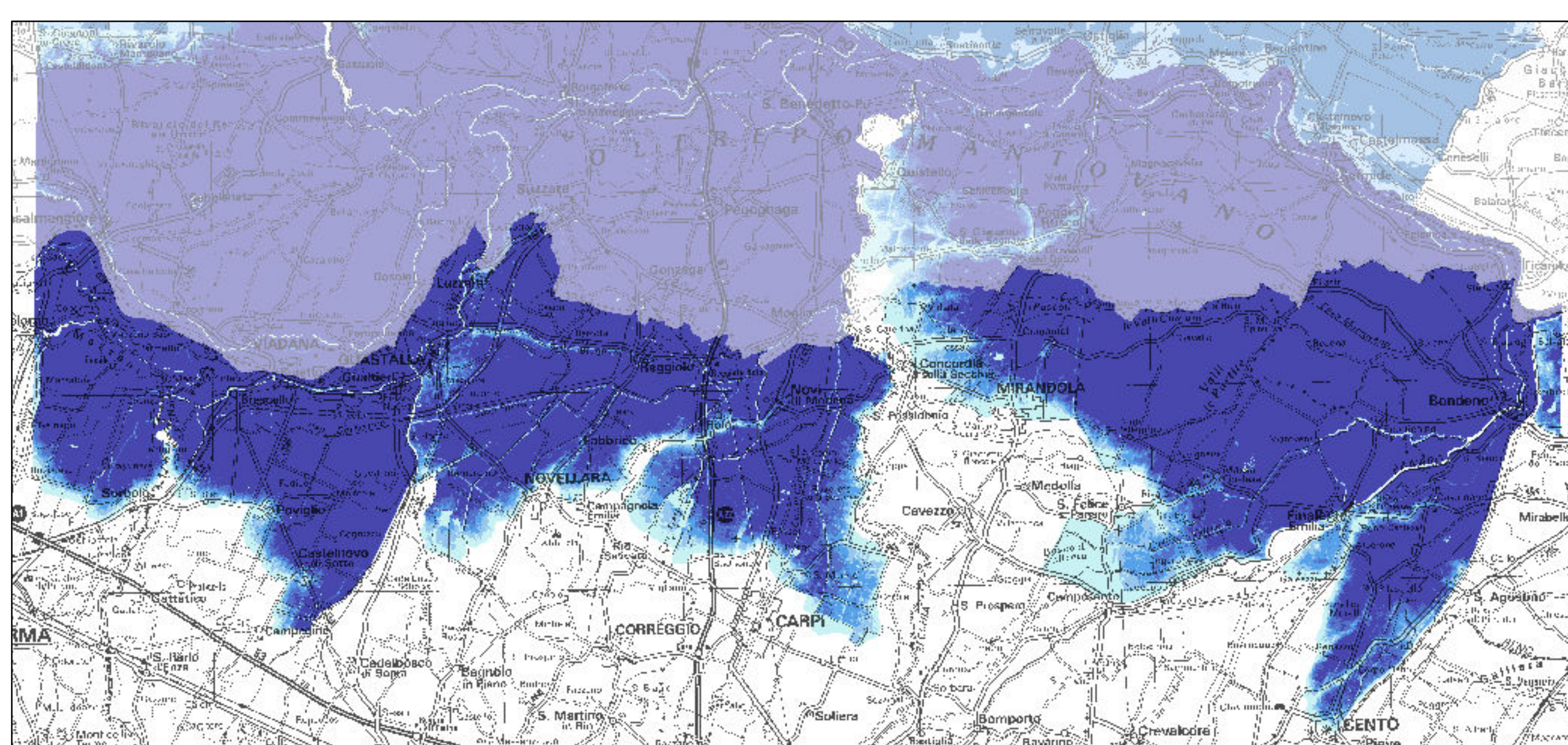

Tratto 4 (L-P1): da Casalmaggiore a Bondeno

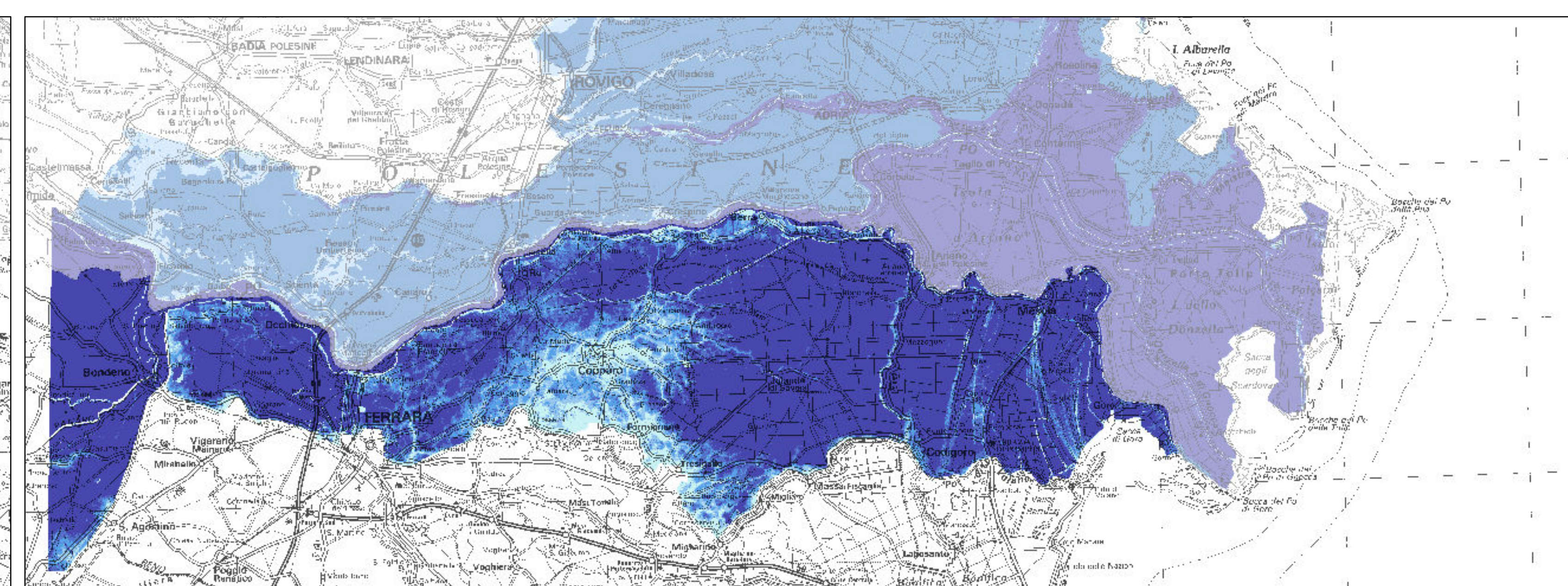

Tratti 5 e 6 (L-P1): da Felonica al mare