Attuazione dell'articolo 11 della legge 24 giugno 2009, n.77

MICROZONAZIONE SISMICA

Carta di microzonazione sismica
H S M

scala 1:10.000

Regione Emilia-Romagna

Comune di Agazzano (PC)

Regione	Soggetto realizzatore	Data
Emilia-Romagna	GEOLAMBDA Engineering S.r.l. Sede legale: via Diaz, 22 - 26845 Codogno (LO) C.F. e P.Iva: 06763240964 tel. 0377. 433021 fax 0377.402035 www.geolambda.eu	Giugno 2020 Rev. 1 Luglio 2021 Rev. 2 Gennaio 2022 Rev. 3 Settembre 2022

Legenda

Codice Provincia: 033

Codice Comune: 001

Confine comunale

Aree oggetto di microzonazione

Zone stabili suscettibili di amplificazione locale

Negli areali interessati da microzonazione sismica di Livello 2, i valori dei Fattori di Amplificazione, sono stati ricavati dalle tabelle allegate alla DGR n.630/2019 della Regione Emilia Romagna.

Scoutimento atteso al sito in valore assoluto Hsm

HSM = 300 - 400 cm/s²

HSM = 400 - 500 cm/s²

Zone di attenzione per instabilità

ZAFR - Zona di attenzione per instabilità di versante
HSM = 300 - 400 cm/s²

N S E W

0 125 250 500 750 1,000 Metri
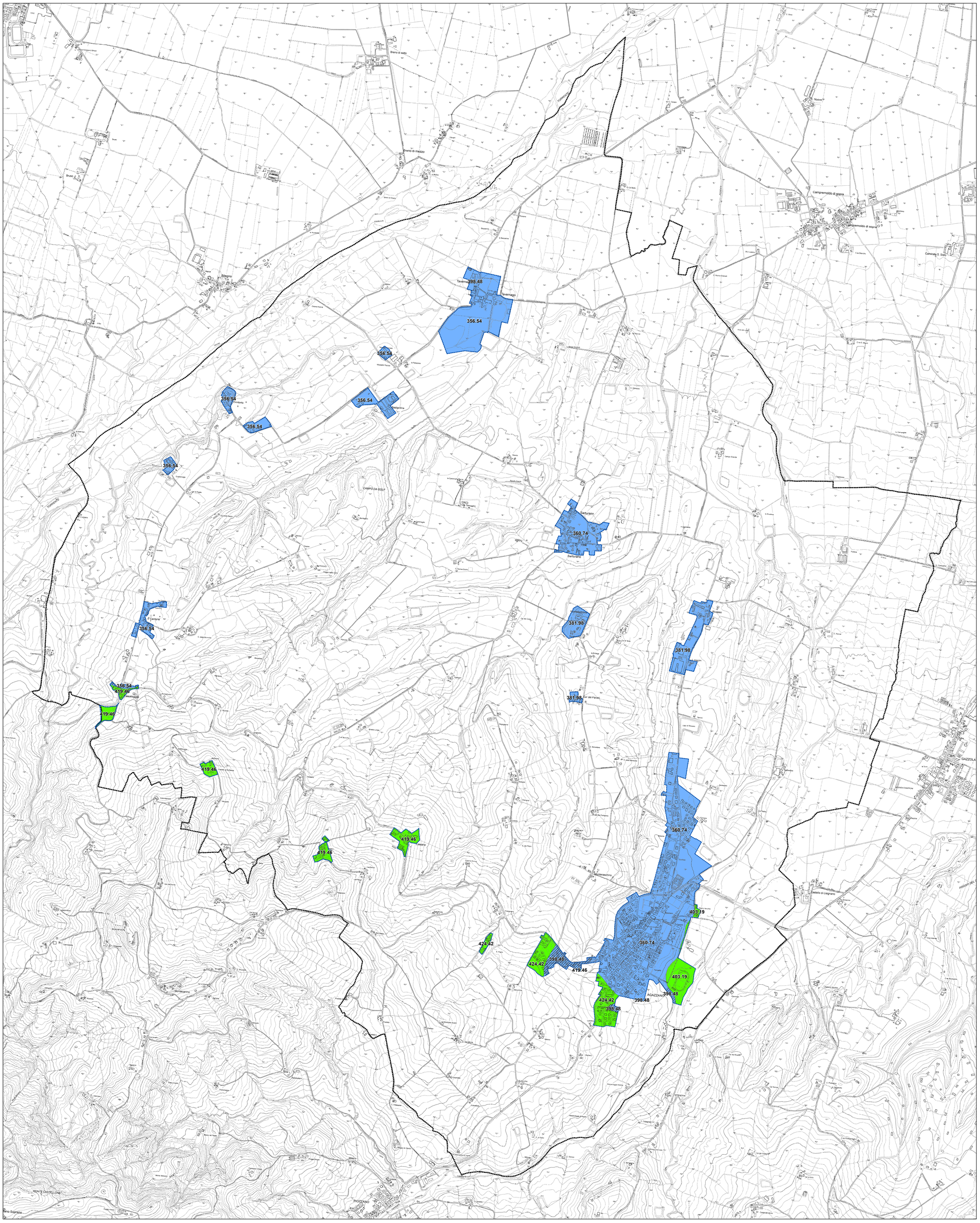
Base cartografica: DBTR2013 Regione Emilia - Romagna