PROTEZIONE CIVILE
Presidenza del Consiglio dei Ministri
Dipartimento della Protezione Civile

Regione Emilia-Romagna

CONFERENZA DELLE REGIONI E DELLE PROVINCE AUTONOME

Attuazione dell'articolo 11 della legge 24 giugno 2009, n.77

ANALISI DELLA CONDIZIONE LIMITE PER L'EMERGENZA (CLE)

Sovrapposizione Condizione Limite per l'Emergenza e Microzonazione Sismica

scala 1:5.000

Regione Emilia-Romagna

Comune di Bobbio

Tavola 4

Regione	Soggetto realizzatore	Data
EMILIA-ROMAGNA Regione Emilia-Romagna Studio realizzato con il contributo regionale (determina n. 13338/2021) reso disponibile con DGR 566/2021	GEOINVEST s.r.l. Geologia-Geofisica Via della Cancellazione 45/A Firenze geoinvest@geoinvest.it - 0523 593622 Arch. Giacomina Di Salvo	Gennaio-Maggio 2023

Legenda

Codice Provincia: 037

Codice Comune: 006

Sistema di gestione dell'emergenza

- Edificio strategico
- Area di emergenza - Ammassamento
- Area di emergenza - Ricovero
- Infrastruttura di connessione
- Infrastruttura di accessibilità
- Aggregato strutturale interferente
- Unità strutturale interferente appartenente ad un AS
- Unità strutturale non interferente appartenente ad un AS
- Unità strutturale interferente isolata
- Limite comunale

Zone stabili

- 0.22g < HSM <= 0.38g
- 0.39g < HSM >= 0.54g
- 0.55g < HSM >= 0.70g

Zone stabili suscettibili di amplificazioni locali

- 0.22g < HSM <= 0.38g
- 0.39g < HSM >= 0.54g
- 0.55g < HSM >= 0.70g

Zone di attenzione per instabilità (Livello 2)

- ZAfr - Zona di attenzione per instabilità di versante - 0.22 <HSM <0.38g
- ZAfr - Zona di attenzione per instabilità di versante - 0.39g < HSM >= 0.54g

3

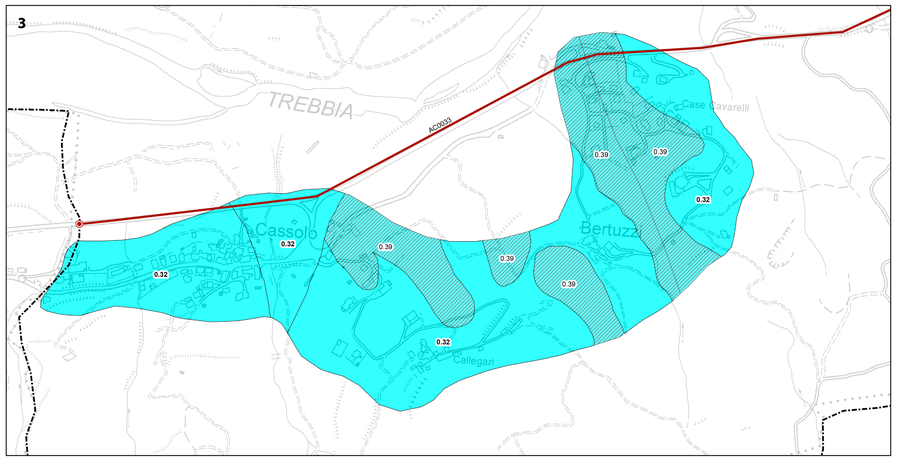

4

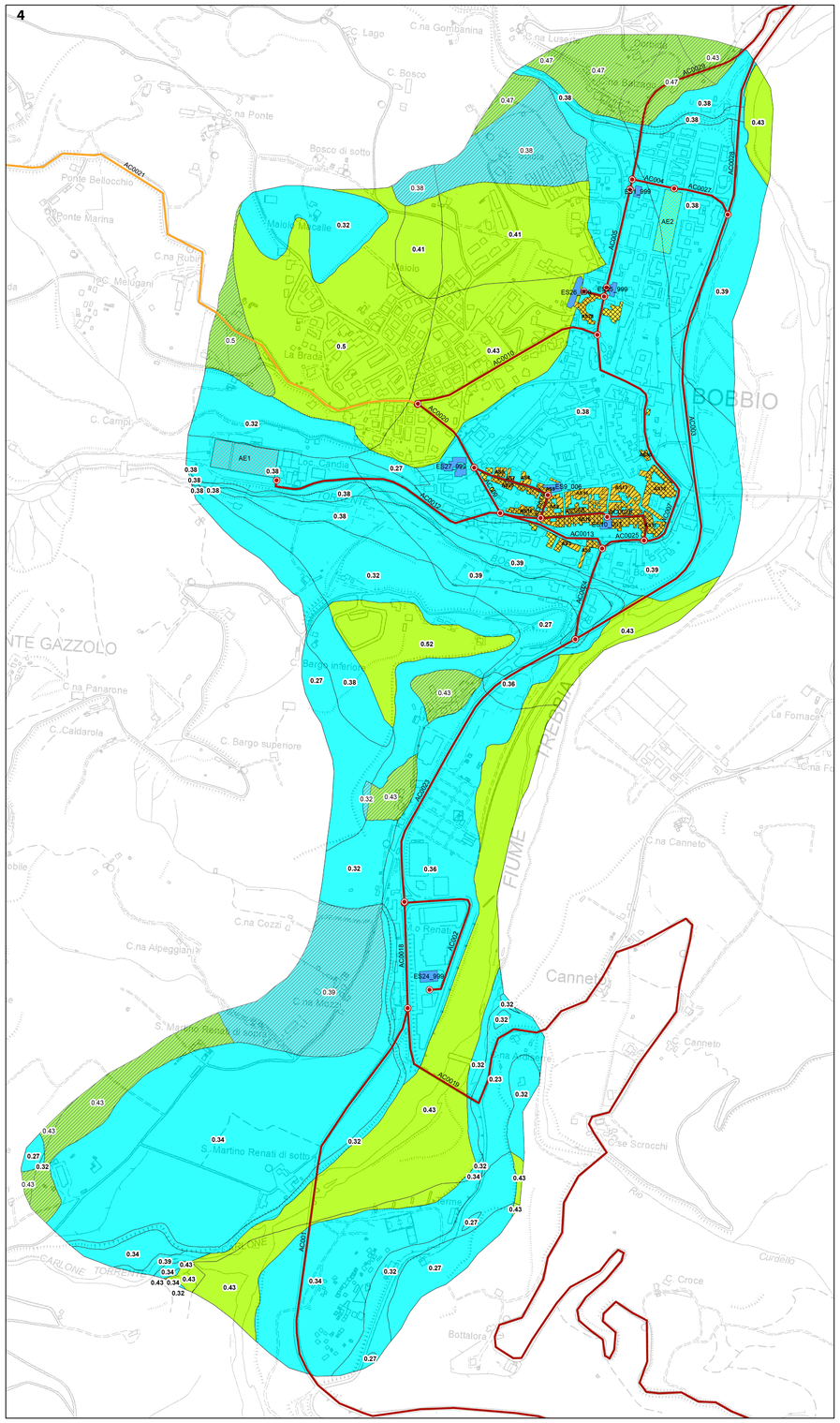
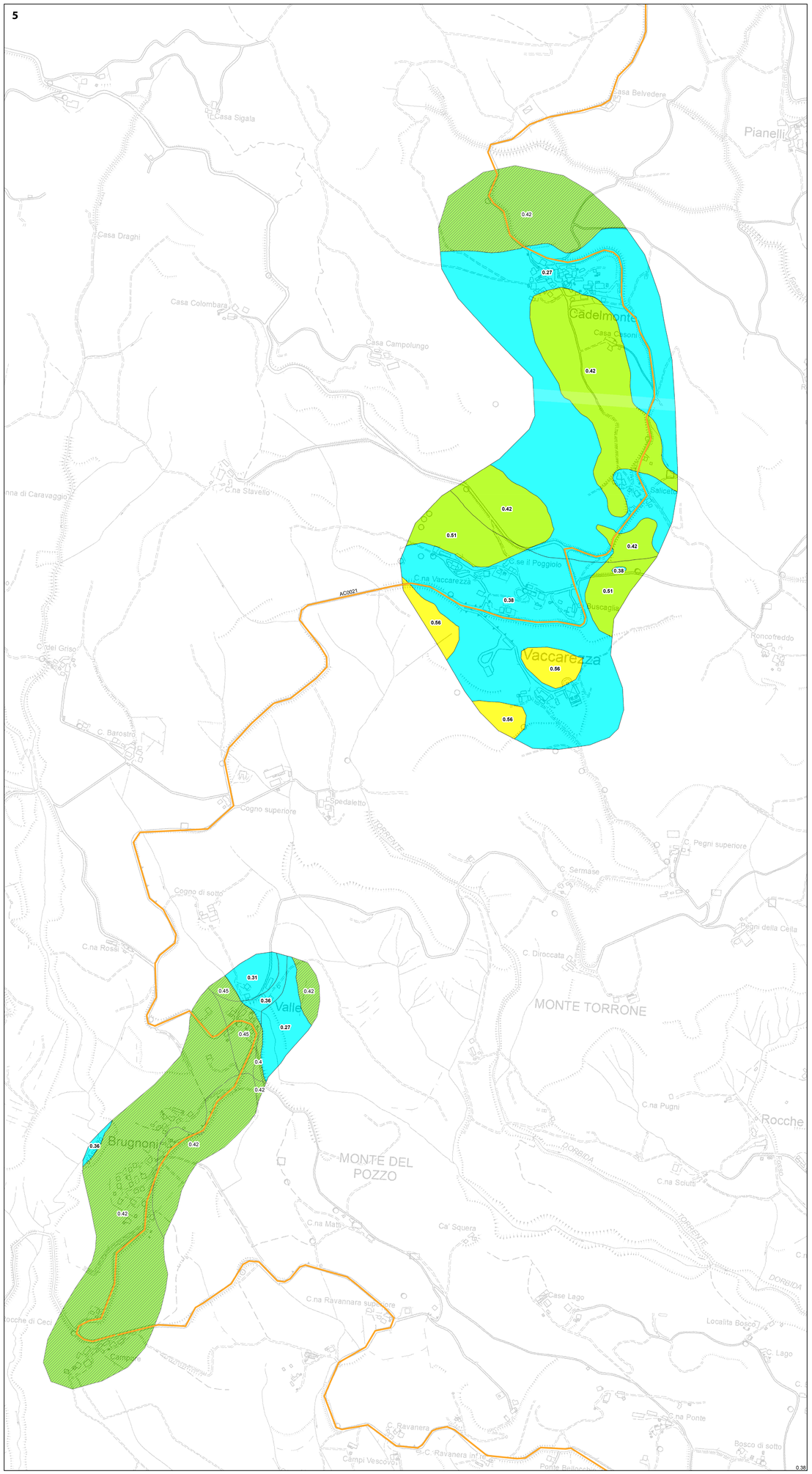
5