PROTEZIONE CIVILE
Presidenza del Consiglio dei Ministri
Dipartimento della Protezione Civile

Regione Emilia-Romagna

CONFERENZA DELLE REGIONI E DELLE PROVINCE AUTONOME

Attuazione dell'articolo 11 della legge 24 giugno 2009, n. 77

MICROZONAZIONE SISMICA

Carta di microzonazione sismica
Livello 2

Fx - Accelerazione massima orizzontale (PGA/PGA0)
Tavola 6/6
scala 1:5.000

Regione Emilia-Romagna

Comune di Morfasso

Regione	Soggetto Realizzatore	Data
Regione Emilia-Romagna	Dott. Geol. Filippo Segalini Via Giovanni XXIII, 121 29020 Morfasso (PC)	Marzo 2015

Legenda

Zone stabili suscettibili di amplificazioni locali

- Fa P.G.A = 1.1 - 1.2
- Fa P.G.A = 1.3 - 1.4
- Fa P.G.A = 1.5 - 1.6
- Fa P.G.A = 1.7 - 1.8
- Fa P.G.A = 1.9 - 2.0
- Fa P.G.A = 2.1 - 2.2
- Fa P.G.A = 2.3 - 2.4
- Fa P.G.A = >=2.5

Zone suscettibili di instabilità

- Instabilità di versante
- Liquefazioni
- Aree interessate da deformazioni dovute a faglie attive e capaci
- Sovrapposizione di zone suscettibili di instabilità differenti
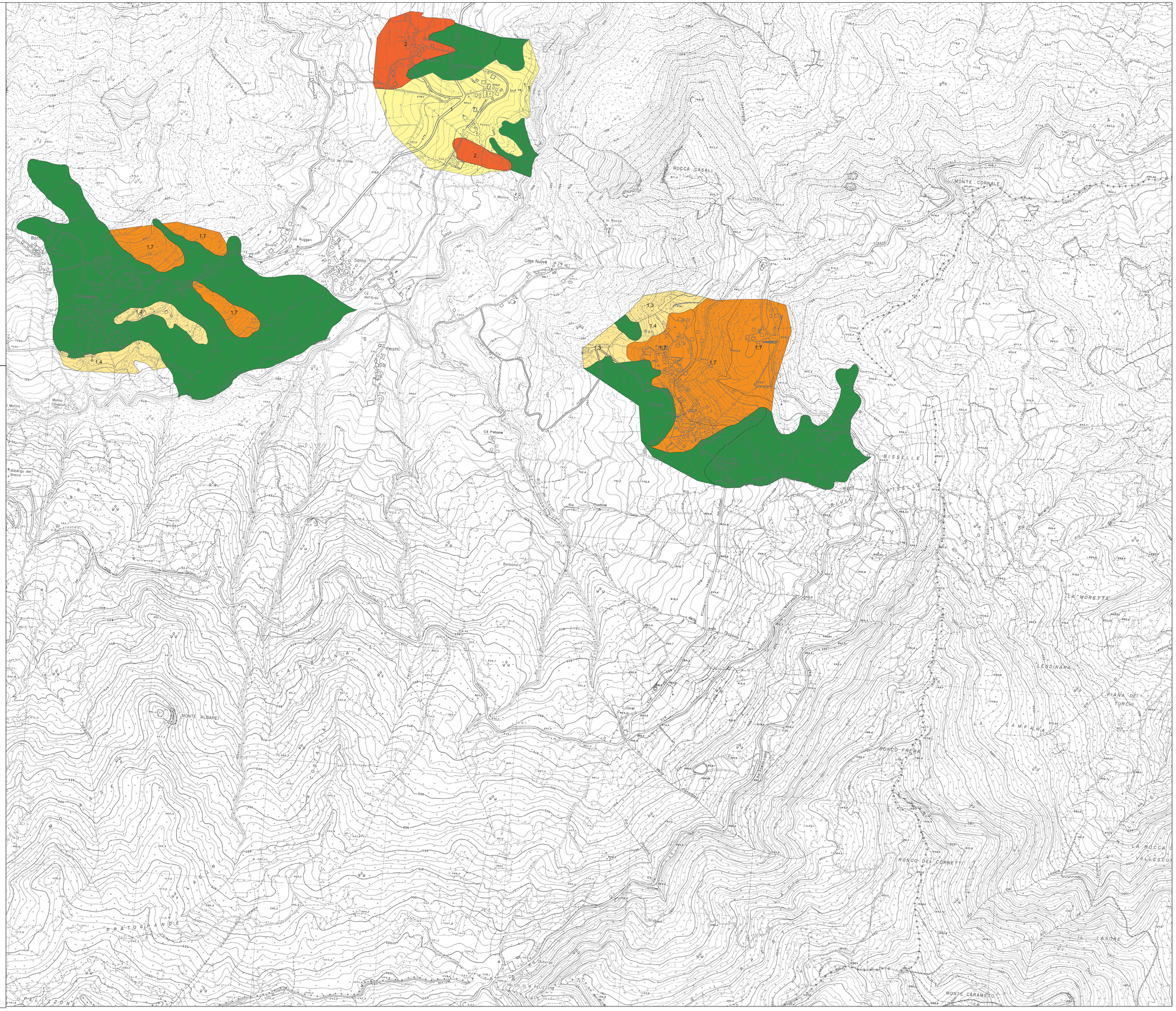
0 250 500 Metri