Attuazione dell'articolo 11 della legge 24 giugno 2009, n. 77

MICROZONAZIONE SISMICA

Carta dei valori di H_{SM}

scala 1:5.000

Regione Emilia-Romagna

Comune di Vigolzone

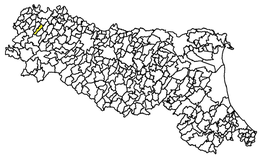

Regione	Soggetto realizzatore	Data
REGIONE EMILIA-ROMAGNA	Studio Geologico Ambientale Dr.Geol. Gabriele Corbelli	Febbraio 2020
		Tavola 14.1

Legenda

- Confine comunale
- Territorio urbanizzato
- Territorio urbanizzabile

Distribuzione valori di scuotimento atteso al sito in valore assoluto

- Classe HSM 200-300 cm/s2
- Classe HSM 300-400 cm/s2
- Classe HSM 400-500 cm/s2
- Classe HSM 500-600 cm/s2

Zone di attenzione per instabilità

- ZAFR - Zona di attenzione per instabilità di versante - Classe HSM 300-400 cm/s2
- ZAFR - Zona di attenzione per instabilità di versante - Classe HSM 400-500 cm/s2
- ZAFR - Zona di attenzione per instabilità di versante - Classe HSM 500-600 cm/s2

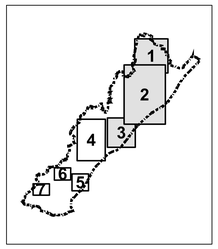
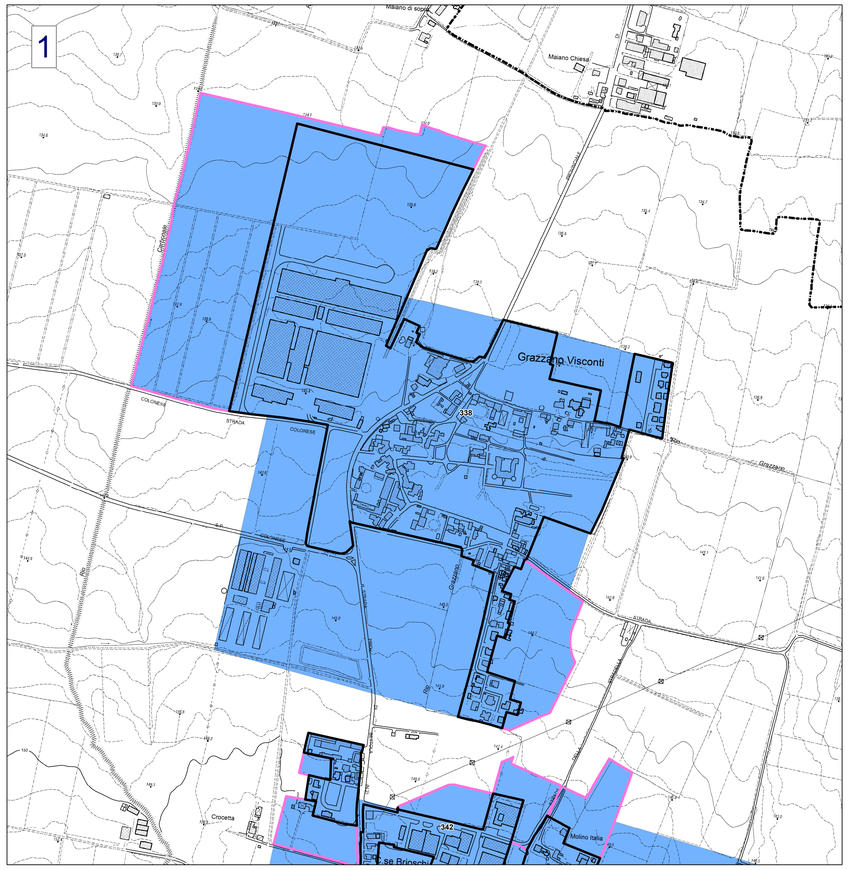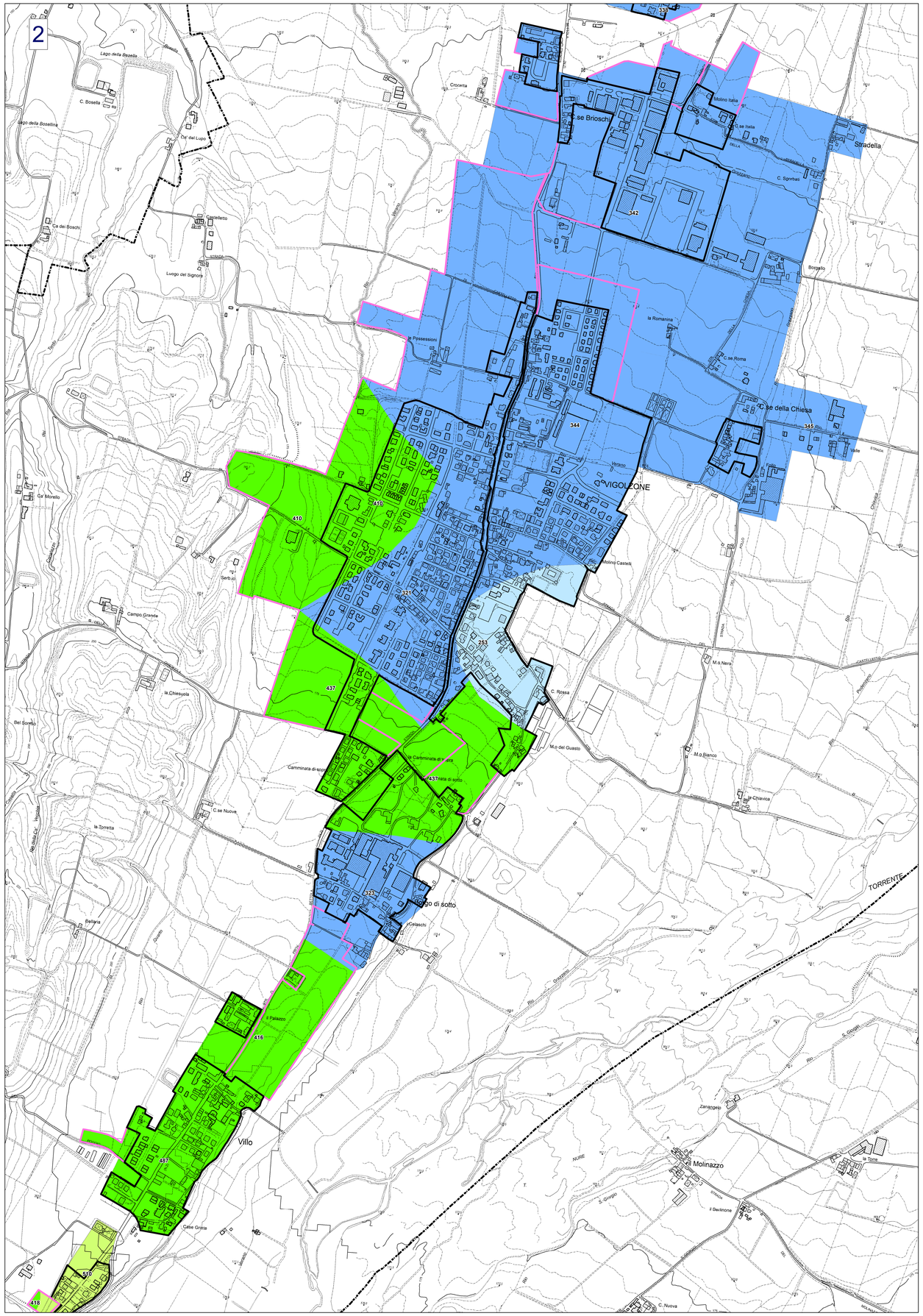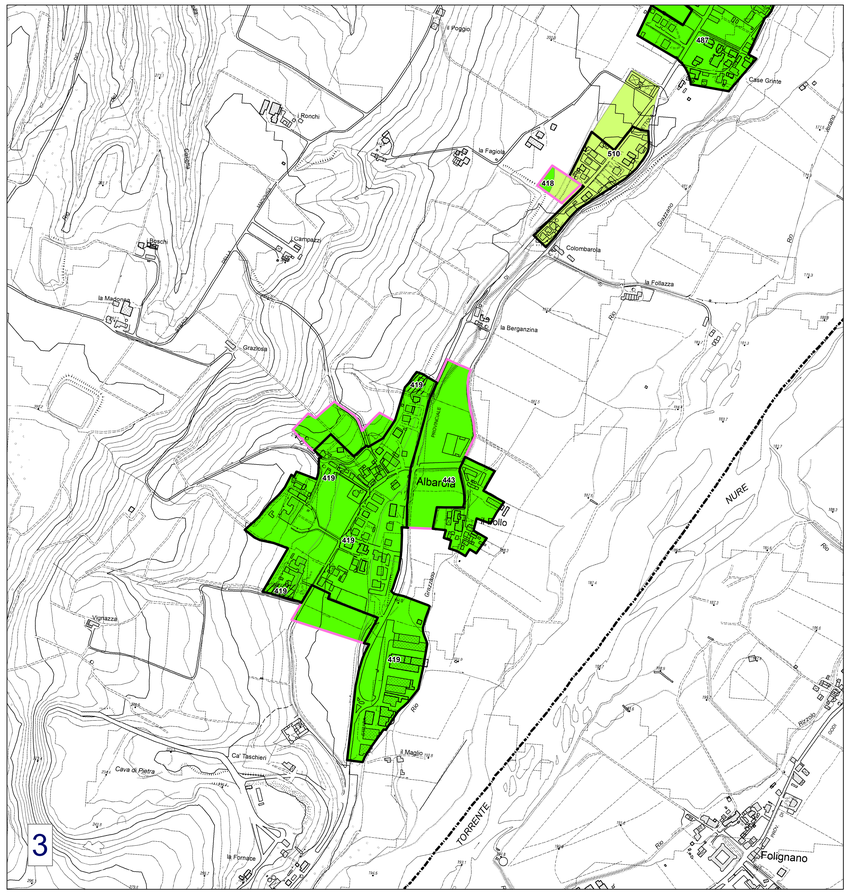
0 125 250 500 Metri