PROTEZIONE CIVILE
Presidenza del Consiglio dei Ministri
Dipartimento della Protezione Civile

Regione Emilia-Romagna

CONFERENZA DELLE REGIONI E DELLE PROVINCE AUTONOME

Attuazione dell'articolo 11 della legge 24 giugno 2009, n. 77

MICROZONAZIONE SISMICA

Carta di microzonazione sismica
Livello 2 – FA IS 0,5 – 1,0 s

scala 1:5.000

Regione Emilia – Romagna

Comune di Borgo Val di Taro

A_8 Ostia Parmense

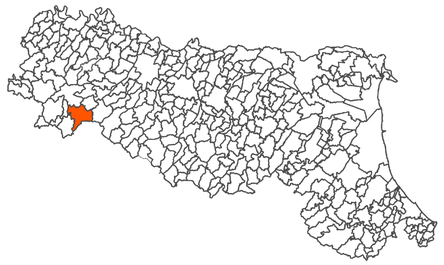

Regione	Soggetto realizzatore	Data
Emilia Romagna	Dott. Geol. Domenico Bianco	Maggio 2013

Legenda

Zone stabili suscettibili di amplificazione (Fa I.S. 0,5 s – 1 s)

- 1,3 – 1,4
- 1,5 – 1,6
- 1,7 – 1,8
- 1,9 – 2,0
- 2,1 – 2,2
- 2,3 – 2,4
- ≥ 2,5

Zone suscettibili di instabilità

- Instabilità di versante

- Perimetrazione Ambito
- Confine Comunale
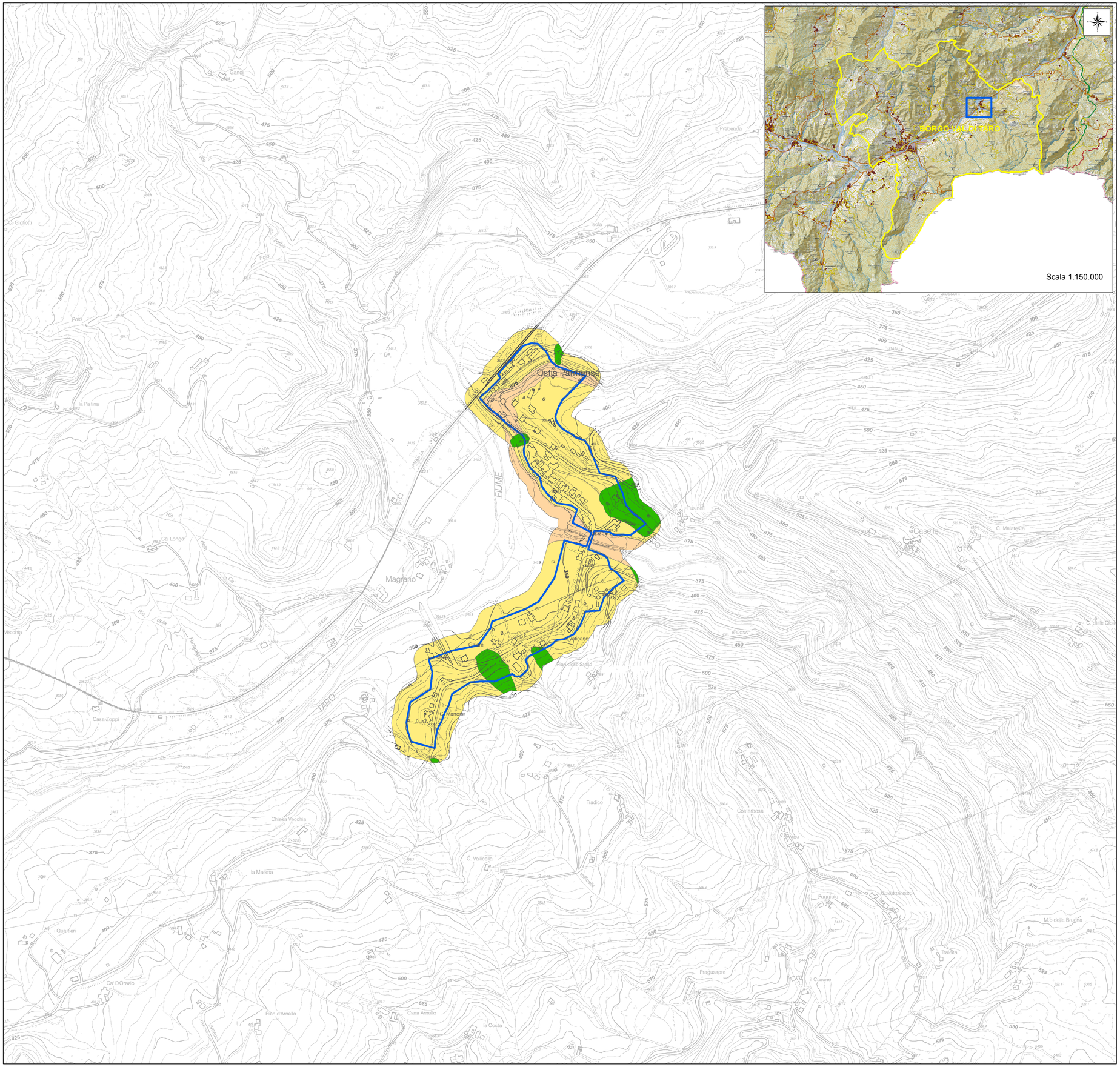
0 100 200 400 Meters