



Attuazione dell'articolo 11 della legge 24 giugno 2009, n. 77

MICROZONAZIONE SISMICA Carta delle Indagini

scala 1:5.000

Regione Emilia – Romagna
Comune di Caestano
Ambito A_2 Ravarano



Regione	Soggetto realizzatore RAGGRUPPAMENTO TEMPORANEO DI PROFESSIONISTI	Data
Emilia Romagna	Mandatario: EN GEO S.r.l. Direttori tecnici: Dr. Geol. Carlo Caloffi Dr. Geol. Francesco Cerulli Mandanti: Dr. Geol. Marco Baldi Dr. Geol. Domenico Bianco Dr. Geol. Stefano Castagnetti Dr. Geol. Federico Madini Dr. Geol. Massimiliano Trauzzi	Maggio 2013

Legenda Indagini

- Sondaggio a carotaggio continuo
- Sondaggio a carotaggio continuo che intercetta il substrato
- Prova penetrometrica statica con punta meccanica (CPT)
- Prova penetrometrica dinamica pesante
- Trincea o pozzetto esplorativo
- Sondaggio da cui sono stati prelevati campioni
- Stazione microtremore a stazione singola
- MASW
- Prova RRefractionMicrotremors
- Zona oggetto di studio

0 100 200 400 Metri

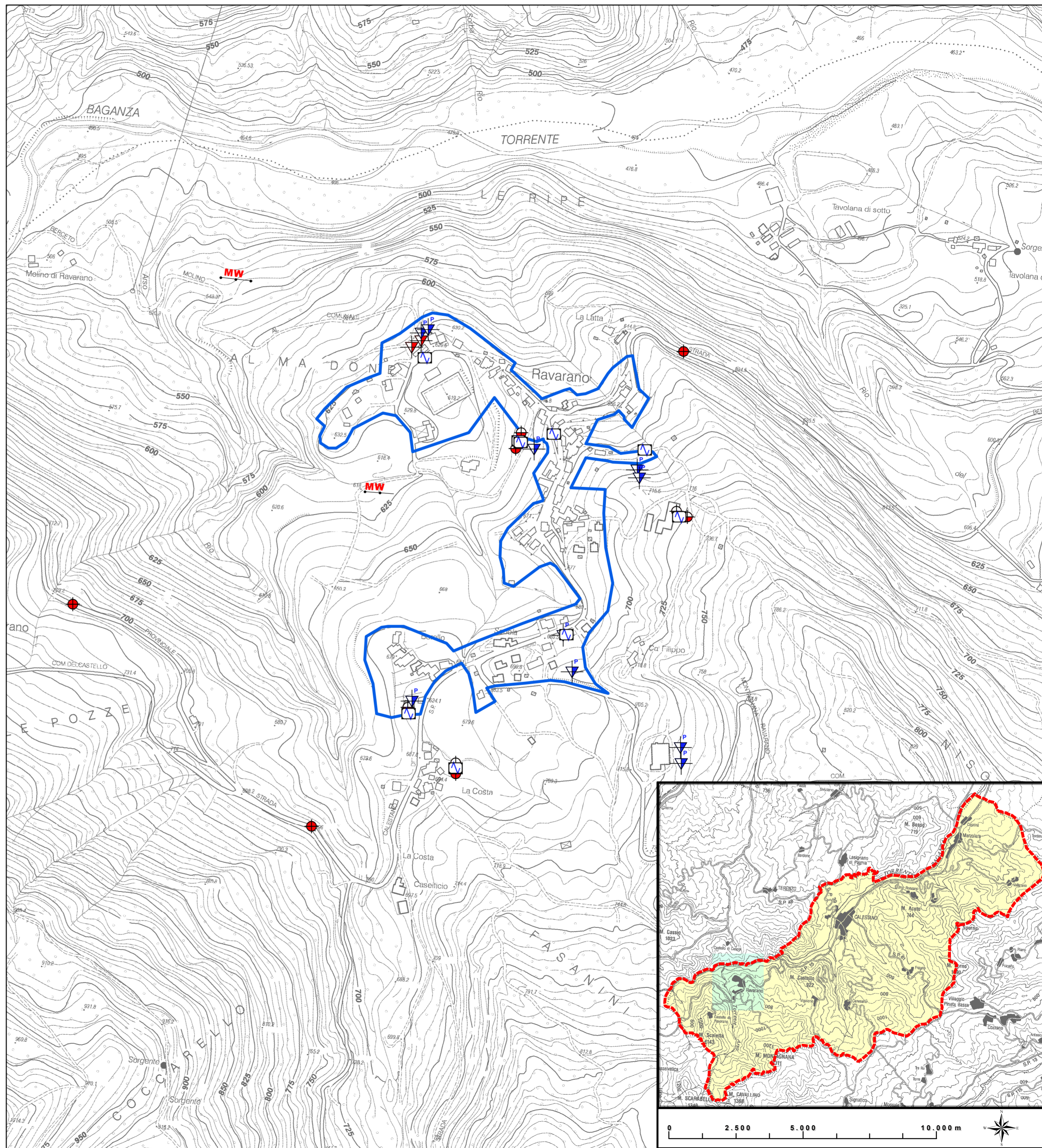
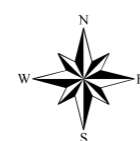

0 2.500 5.000 10.000 m

