



Attuazione dell'articolo 11 della legge 24 giugno 2009, n. 77

MICROZONAZIONE SISMICA

Carta delle velocità delle onde di taglio S (Vs)

scala 1:5.000

Regione Emilia – Romagna
Comune di Caestano
Ambito A_2 Ravarano



Regione	Soggetto realizzatore	Data
Emilia Romagna	<p>RAGGRUPPAMENTO TEMPORANEO DI PROFESSIONISTI</p> <p>Mandatario: EN GEO S.p.A.</p> <p>Direttori tecnici: Dr. Geol. Carlo Caleffi Dr. Geol. Francesco Ceruti</p> <p>Mandanti: Dr. Geol. Marco Baldi Dr. Geol. Domenico Bianco Dr. Geol. Stefano Castagnetti Dr. Geol. Federico Madini Dr. Geol. Massimiliano Trauzzi</p>	Maggio 2013

Legenda

- Stazione microtremore a stazione singola
- MASW
- REMI

8	H	Profondità (m) da p.c. del contrasto di velocità più significativo individuato dalle misure di microtremore ambientale HVSR
250	VSH	Velocità Vs (m/s) delle onde di taglio S dei terreni di "copertura" sovrastanti al "substrato rigido" (Vs ≥ 800 m/s) o "non rigido" (Vs < 800 m/s).
450	VS30	Velocità Vs (m/s) delle onde di taglio S nei primi 30 m di terreno

Perimetrazione Macroambito

0 100 200 400 Metri

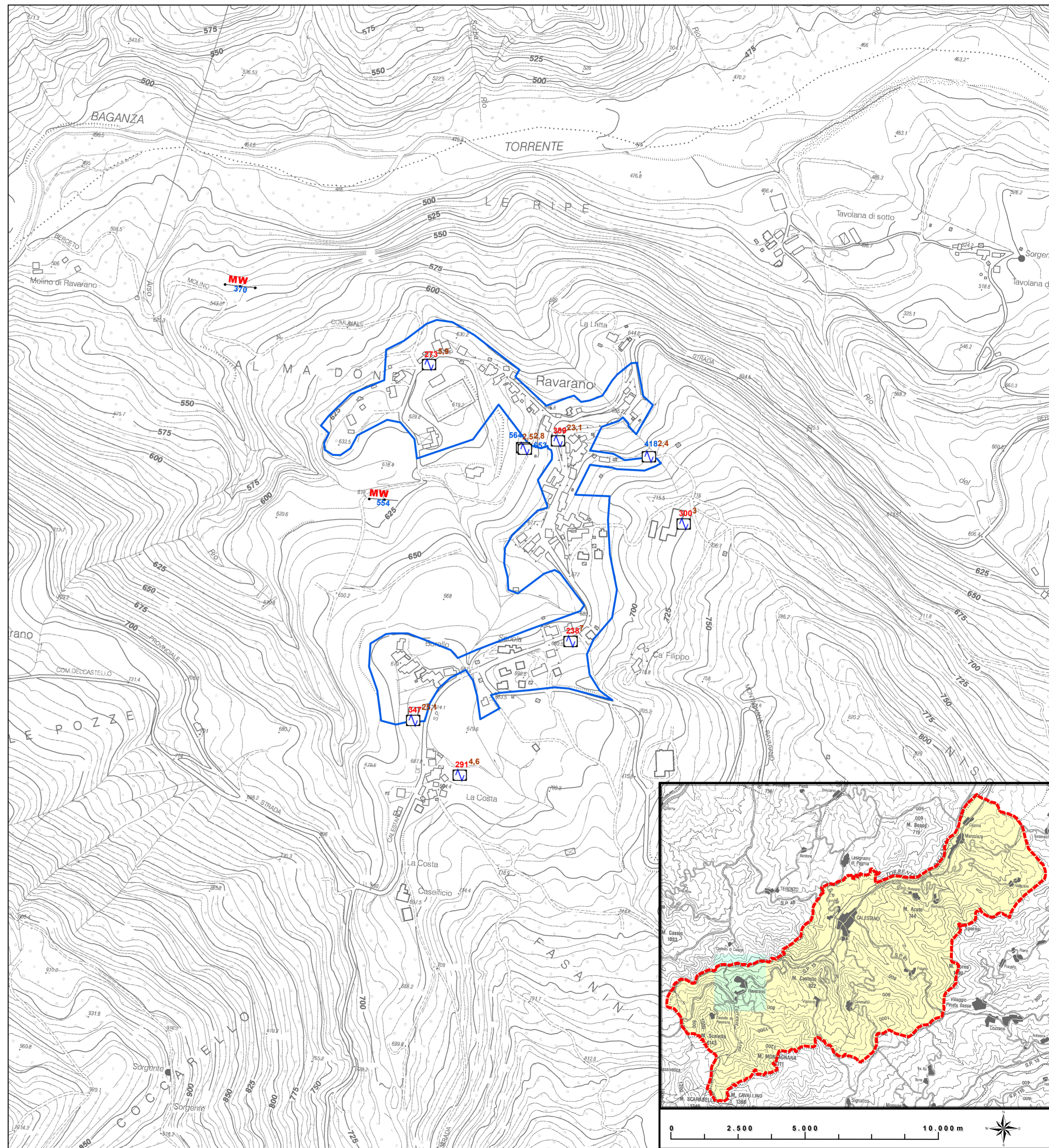

0 2.500 5.000 10.000 m

