PROTEZIONE CIVILE
Presidenza del Consiglio dei Ministri
Dipartimento della Protezione Civile

Regione Emilia-Romagna

CONFERENZA DELLE REGIONI E DELLE PROVINCE AUTONOME

Attuazione dell'articolo 11 della legge 24 giugno 2009, n. 77

MICROZONAZIONE SISMICA
Carta Geologico - Tecnica

scala 1:10.000

Regione Emilia - Romagna
Comune di Colorno

Regione	Soggetto realizzatore	Data
Emilia Romagna	Dott. Geol. Domenico Bianco	Dicembre 2016

Legenda

Area oggetto di studio

Confine comunale

Terreni di copertura

ML Limi inorganici, farina di roccia, sabbie fini, limose o argillose, limi argillosi di bassa plasticità

CL Argille inorganiche di media-bassa plasticità, argille ghiaiose o sabbiose, argille limose, argille magre

Elementi geologici e idrogeologici

30 Pozzo o sondaggio che non ha raggiunto il substrato geologico (profondità in m)

0.8 Profondità della falda in aree con sabbie e/o ghiaie

Ambienti genetico-deposizionali dei terreni di copertura

es Argini / barre / canali
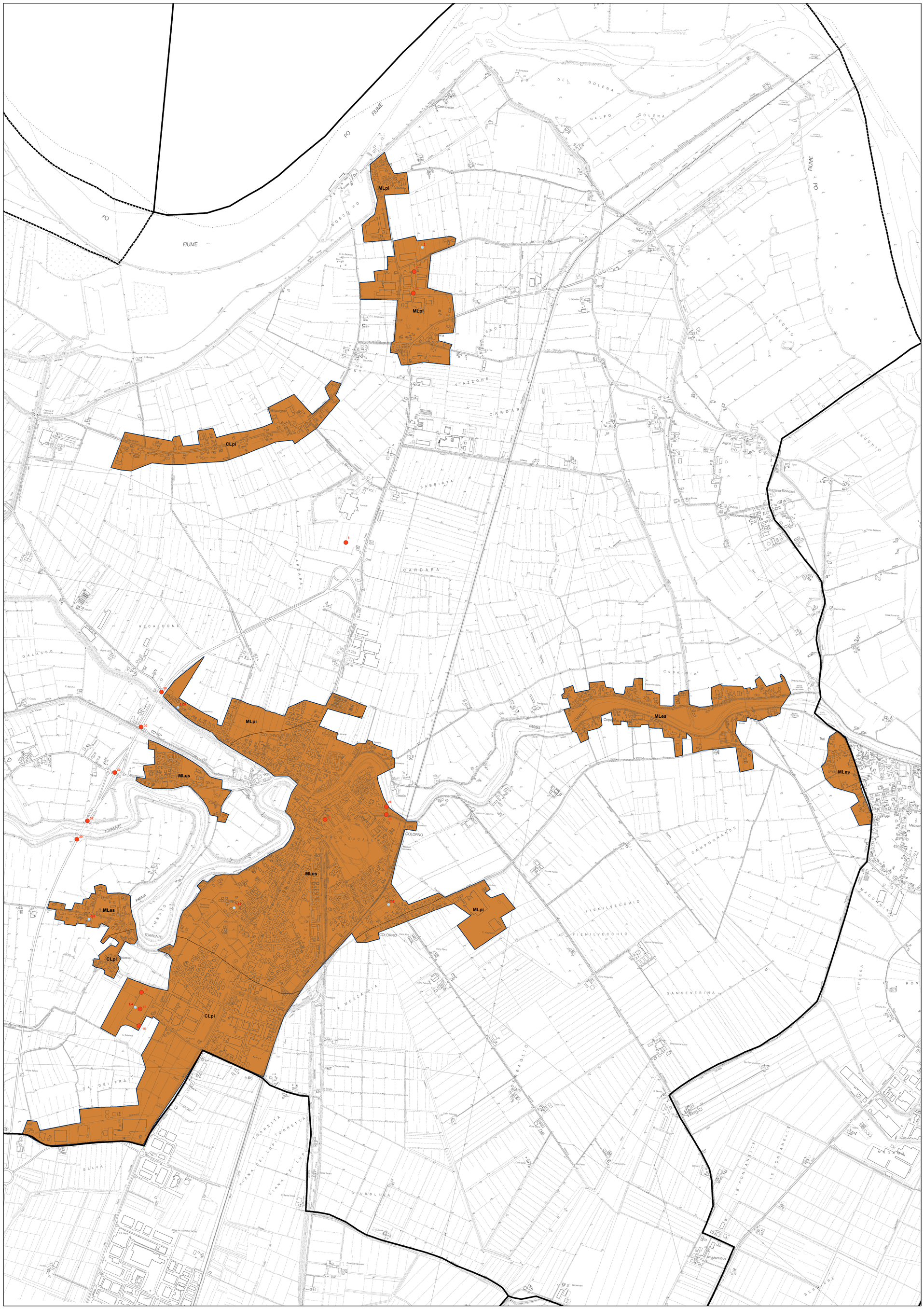
pi Piana inondabile