

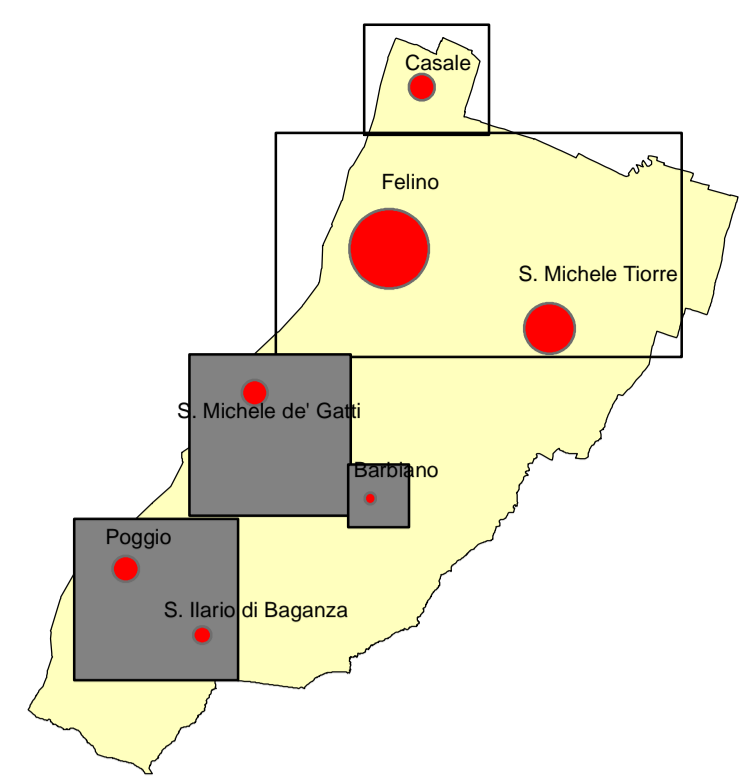

1:5.000

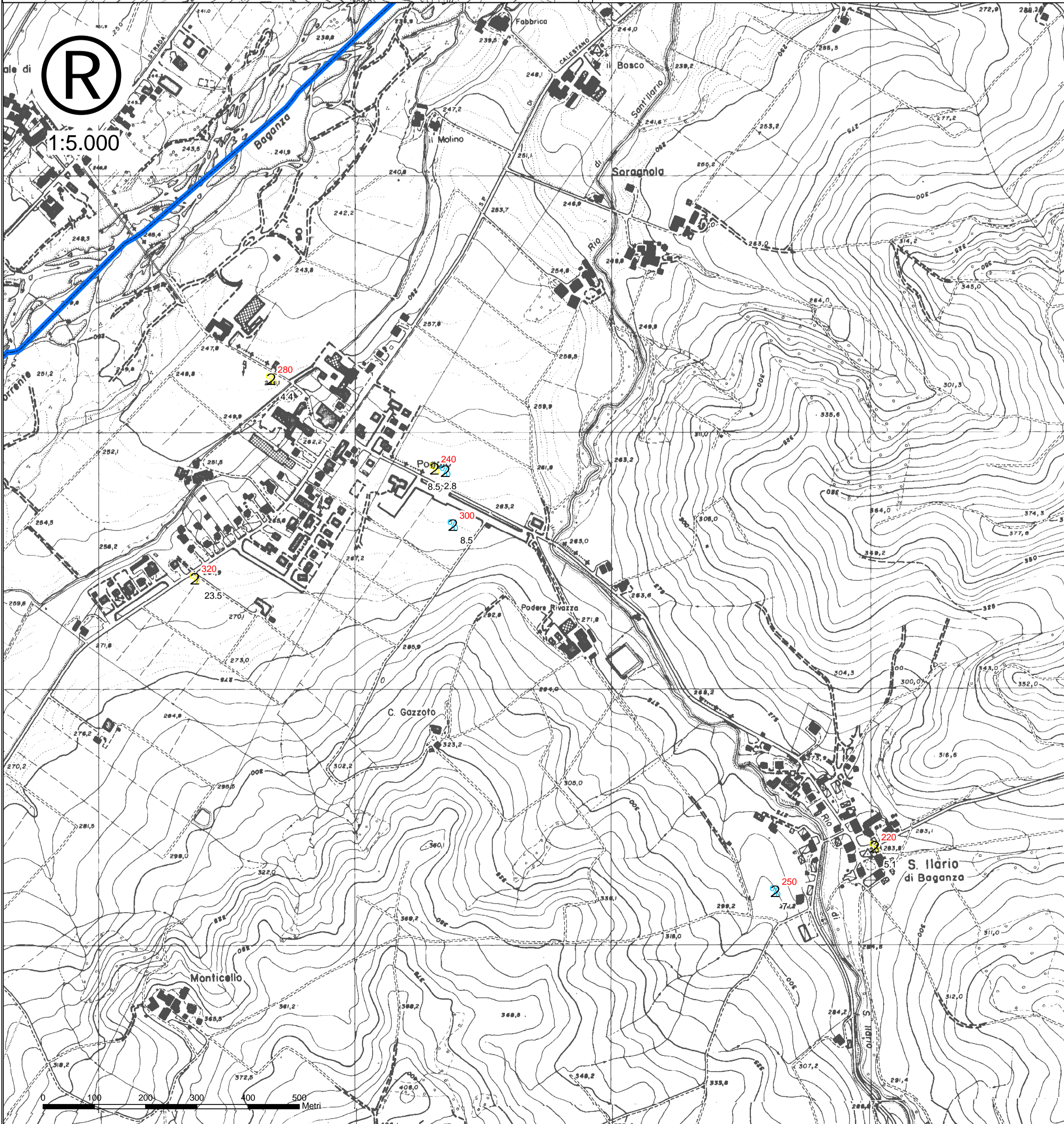
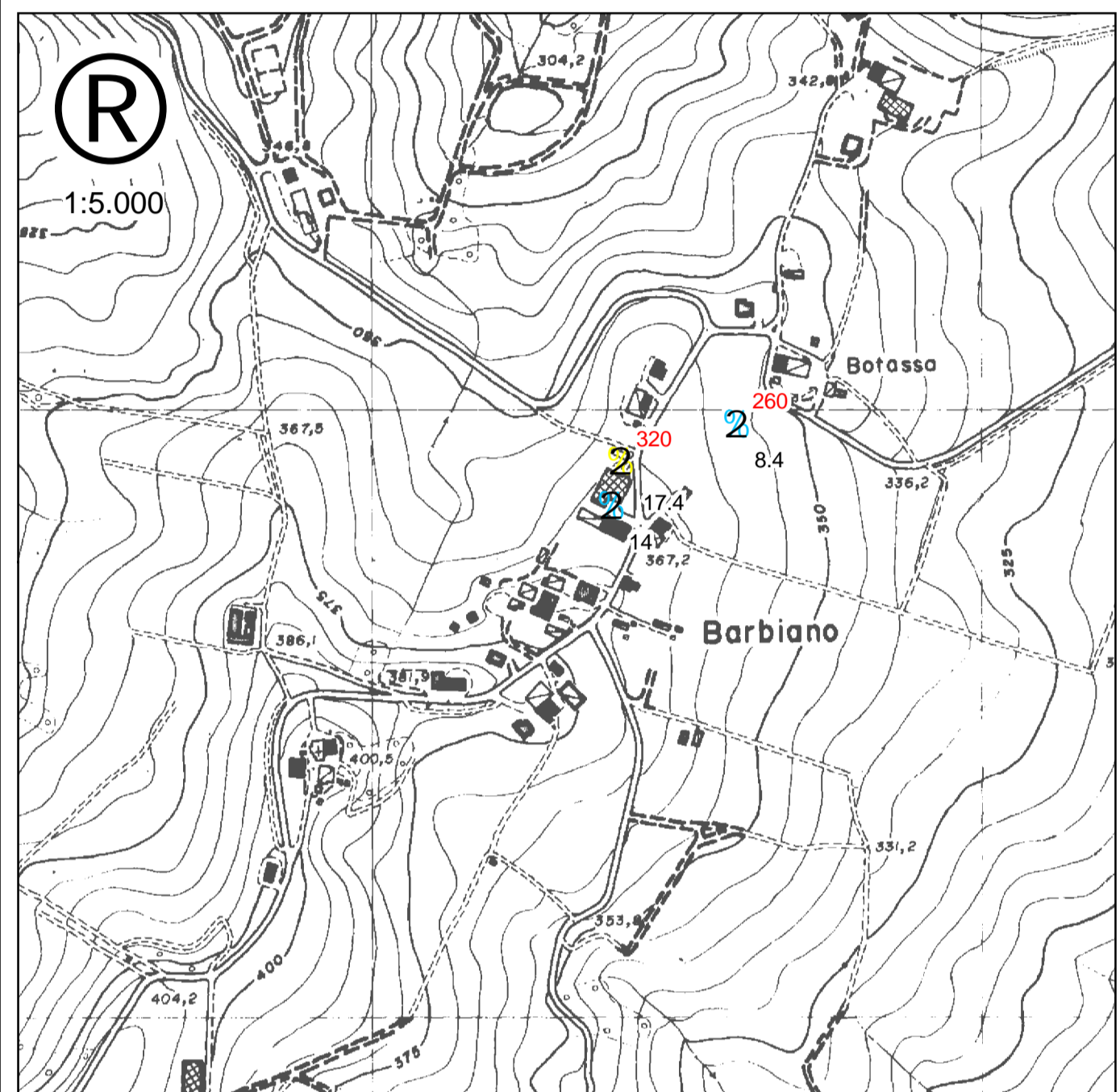
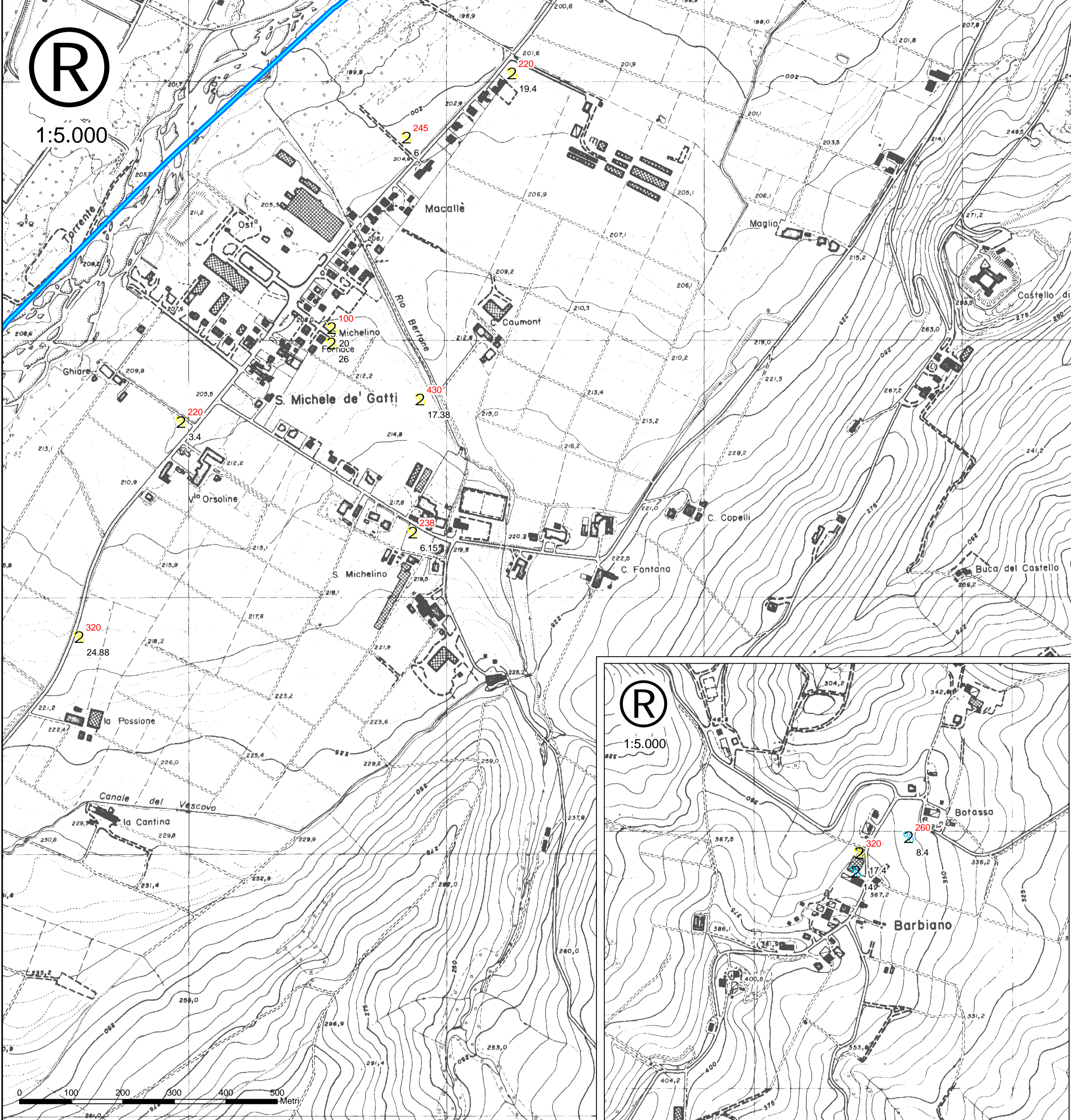

Scala 1:100.000

Legenda

Territorio

limite comunale

Indagini sismiche VsH

- HVSR
- MASW
- ReMi
- VsH in m/s
- Profondità del substrato sismico (H)



1:5.000

Marzo 2012

Regione Emilia-Romagna



Provincia di Parma



Comune di Felino

Studio di microzonazione sismica di cui all'OPCM 3907/2010 e ss.mm.
Deliberazione della Giunta regionale n. 1051 del 18.7.2011

Elaborato 6.b
Carta delle velocità delle onde di taglio S
S. Michele de' Gatti, Poggio S. Ilario e S. Ilario di Baganza
Scala: 1.5.000

Direzione Tecnica:
Dr. Geol. Carlo Caleffi
Dr. Geol. Francesco Cerutti

Collaboratori:
Dr. Geol. Alessandro Ferrari
Dr. Geol. Matteo Baisi



Sede legale e uffici : via Adami, 2 - 43121 Parma
Tel. 0521 233999 - Fax 0521 200181
Sede locale: via Ferrari 5/G- 46045 Mammolo MN
Tel. Fax 0376 447967
email info@engeo.it - www.engeo.it

STUDIO DI MICROZONAZIONE SISMICA