PROTEZIONE CIVILE
Presidenza del Consiglio dei Ministri
Dipartimento della Protezione Civile

Regione Emilia-Romagna

CONFERENZA DELLE REGIONI E DELLE PROVINCE AUTONOME

Attuazione dell'articolo 11 della legge 24 giugno 2009, n. 77

MICROZONAZIONE SISMICA
Carta di microzonazione sismica
$FA_{SA\ 0.7 - 1.1\ s}$

scala 1:5.000

Regione Emilia-Romagna

Comune di Lesignano de' Bagni

Regione	Soggetto realizzatore	Data
Emilia-Romagna	EN GEO S.r.l. www.engeo.it Direzione tecnica Dott. Geol. Carlo Caleffi Dott. Geol. Francesco Cerutti Collaboratori Dott. Geol. Matteo Baisi Dott. Geol. Domenico Bianco Dott. Geol. Alessandro Ferrari Dott.ssa Ing. Giulia Mainardi Dott. Geol. Massimiliano Trauzzi	Gennaio 2020 MS3

Legenda

Confine comunale

Area oggetto di microzonazione sismica

Zone stabili suscettibili di amplificazioni locali

FA-SA 0.7-1.1 s = 1.3 - 1.4

FA-SA 0.7-1.1 s = 1.5 - 1.6

Zone di Attenzione per Instabilità (Livello 2)

ZA_FR - Zona di Attenzione per Instabilità di versante - FA-SA 0.7-1.1 s = 1.3 - 1.4
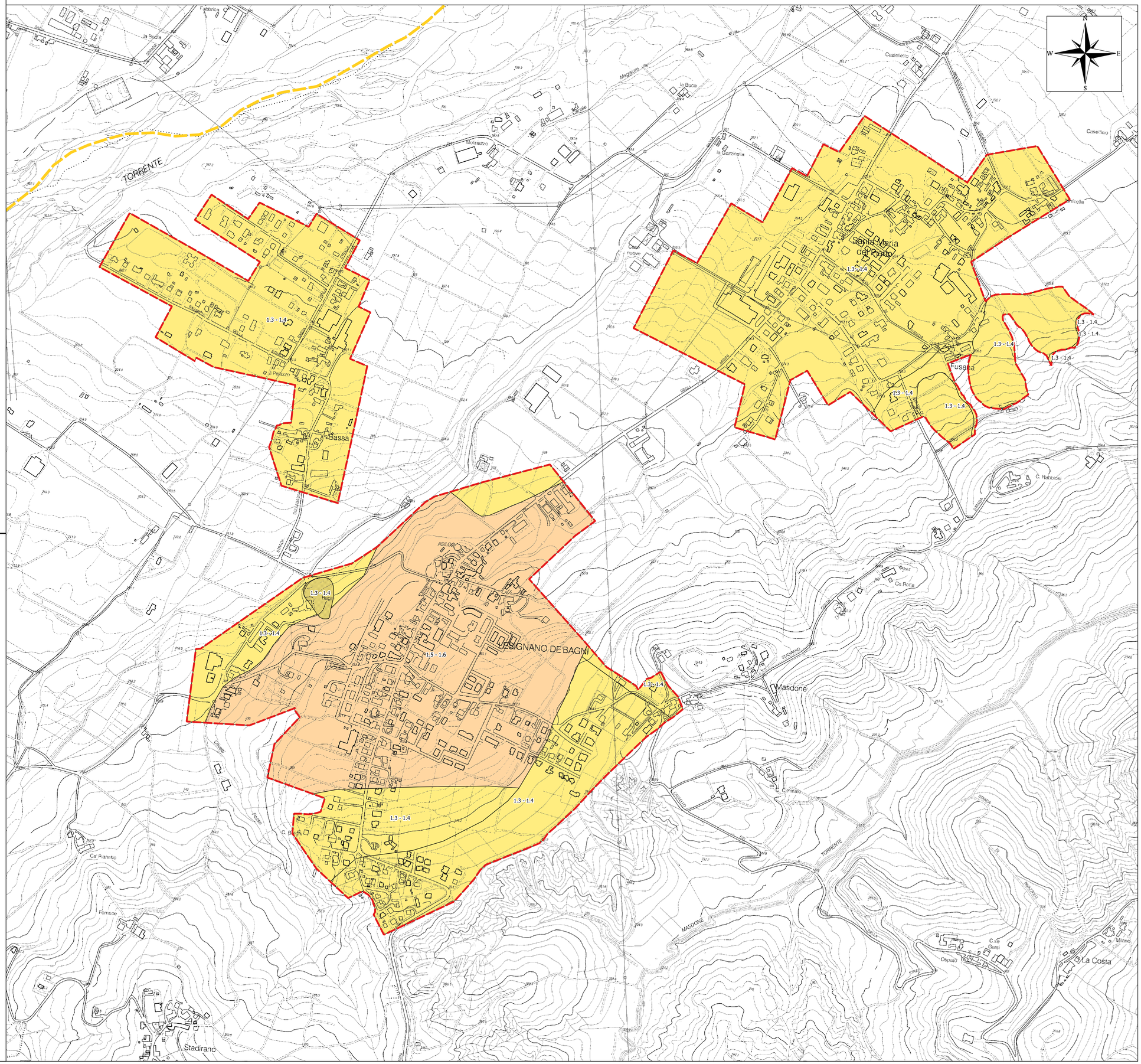
0 250 500 750 m