

Attuazione dell'articolo 11 della legge 24 giugno 2009, n. 77

MICROZONAZIONE SISMICA

Carta Geologico - tecnica

scala 1:5.000

Regione Emilia - Romagna
Comune di Monchio delle Corti
Ambiti A_2 Pianadetto e A_3 Valditacca



Regione	Soggetto realizzatore	Data
Emilia Romagna	<p>RAGGRUPPAMENTO TEMPORANEO DI PROFESSIONISTI:</p> <p>Mandatario: EN GEO S.p.A.</p> <p>Direttori tecnici: Dr. Geol. Carlo Coleffi Dr. Geol. Francesco Cerutti</p> <p>Mandanti: Dr. Geol. Marco Baldi Dr. Geol. Domenico Bianco Dr. Geol. Stefano Castagnetti Dr. Geol. Federico Modini Dr. Geol. Massimiliano Trauzzi</p>	Gennaio 2015

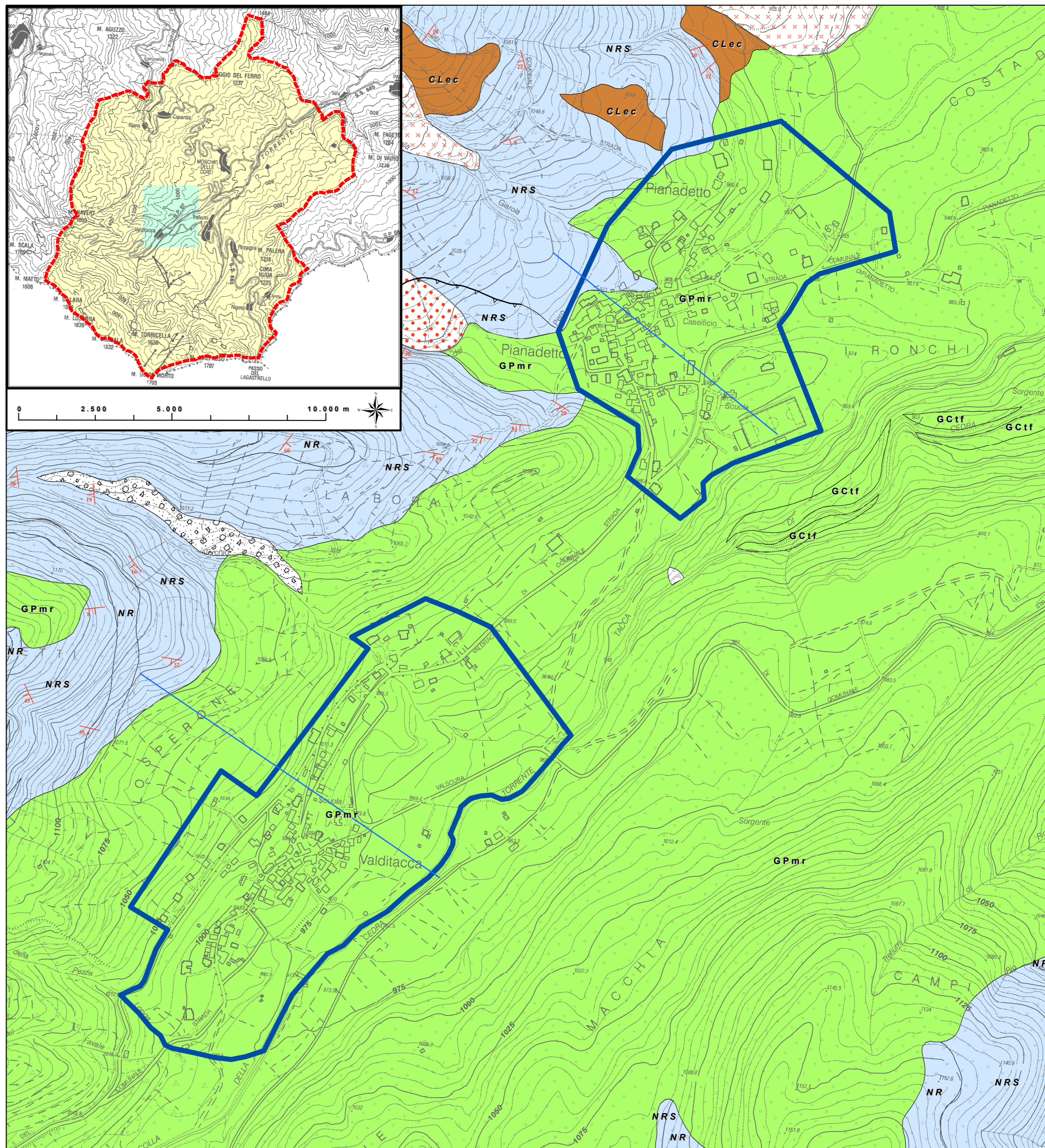

Legenda

- Area oggetto di studio
- Terreni di copertura**
 - CLec** Coperture detritiche costituite da argille inorganiche di media-bassa plasticità, argille ghiaiose o sabbiose, argille limose, argille magre
 - Gctf** Depositi terrazzati costituiti da ghiaie argillose, miscela di ghiaia, sabbia e argilla
 - Gpmr** Depositi morenici costituiti da ghiaie pulite con granulometria poco assortita, miscela di ghiaie e sabbie
- Substrato geologico non rigido**
 - NRS** Stratificato
 - NR** Non stratificato
- Elementi geologici e idrogeologici**
 - Giacitura strati con indicazione del valore di inclinazione
 - Traccia di sezione geologica rappresentativa del sottosuolo
- Instabilità di versante**
 - Scorrimento attiva
 - Complessa quiescente
 - Non definita quiescente
- Forme di superficie e sepolti**
 - Falda detritica
- Elementi tettonico-strutturali**
 - Faglia inversa non attiva (certa)

