

Attuazione dell'articolo 11 della legge 24 giugno 2009, n. 77

# MICROZONAZIONE SISMICA

## Carta delle indagini

scala 1:5.000

**Regione Emilia – Romagna**  
**Comune di Palanzano**  
 Ambito A\_1 Palanzano capoluogo



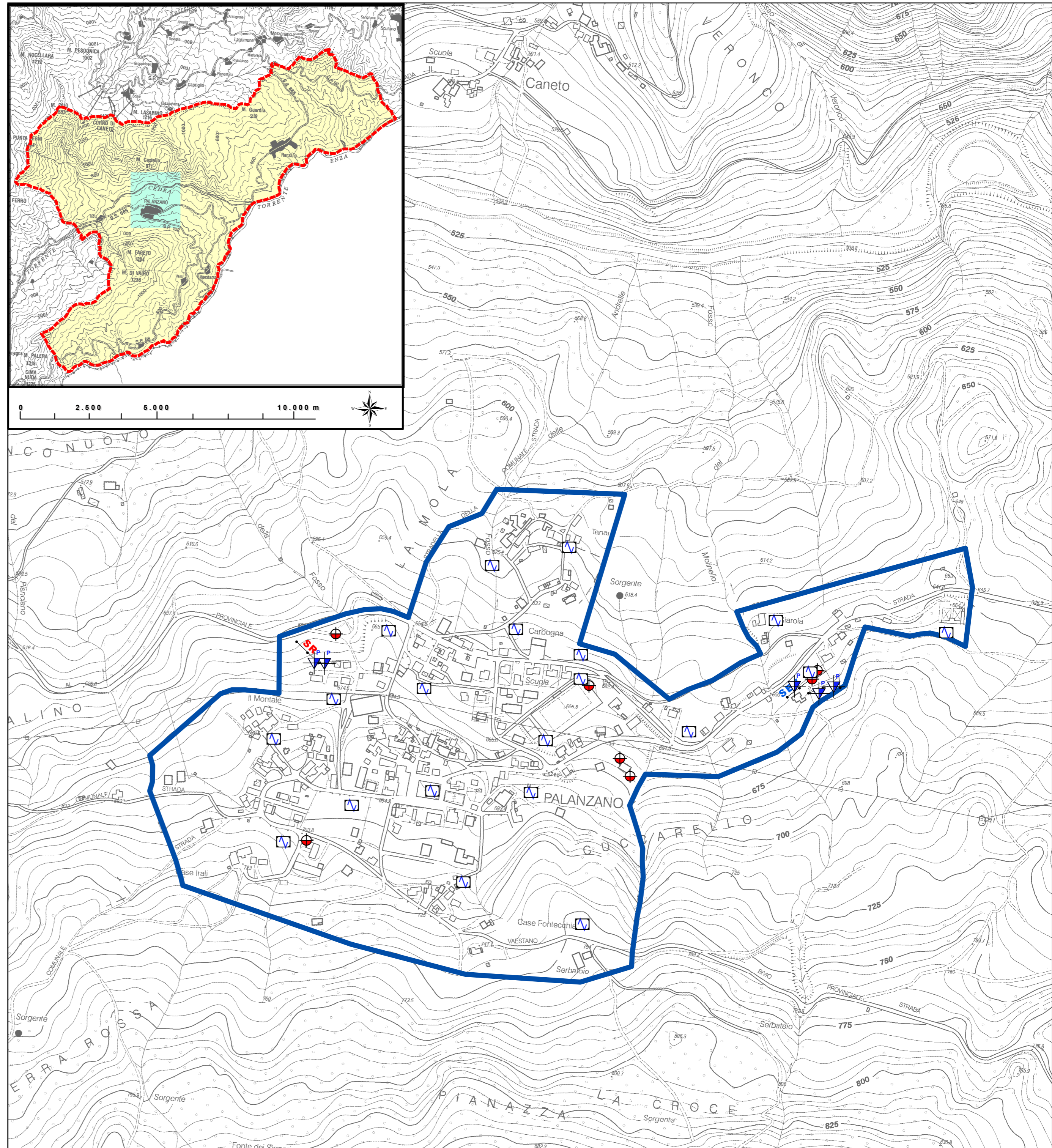

Regione	Soggetto realizzatore	Data
Emilia Romagna	RAGGRUPPAMENTO TEMPORANEO DI PROFESSIONISTI <b>Mandatario:</b>  <b>Direttori tecnici:</b> Dr. Geol. Carlo Caleffi Dr. Geol. Francesco Coruffi <b>Mandanti:</b> Dr. Geol. Marco Baldi Dr. Geol. Domenico Bianco Dr. Geol. Stefano Castagnetti Dr. Geol. Federico Madini Dr. Geol. Massimiliano Trauzzi	Maggio 2013



### Legenda

 Area oggetto di studio

### Indagini

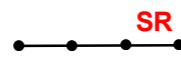
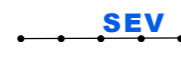
-  Prova penetrometrica dinamica pesante
-  Stazione microtremore a stazione singola
-  Trincea o pozzetto esplorativo
-  Profilo sismico a rifrazione
-  Sondaggio elettrico verticale

