

Attuazione dell'articolo 11 della legge 24 giugno 2009, n. 77

MICROZONAZIONE SISMICA

Carta delle frequenze naturali dei terreni

scala 1:5.000

Regione Emilia – Romagna

Comune di Palanzano

 Ambito A_2 Ranzano





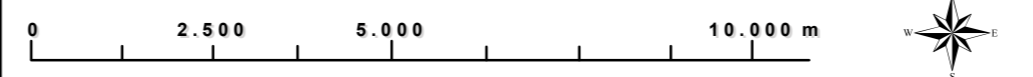
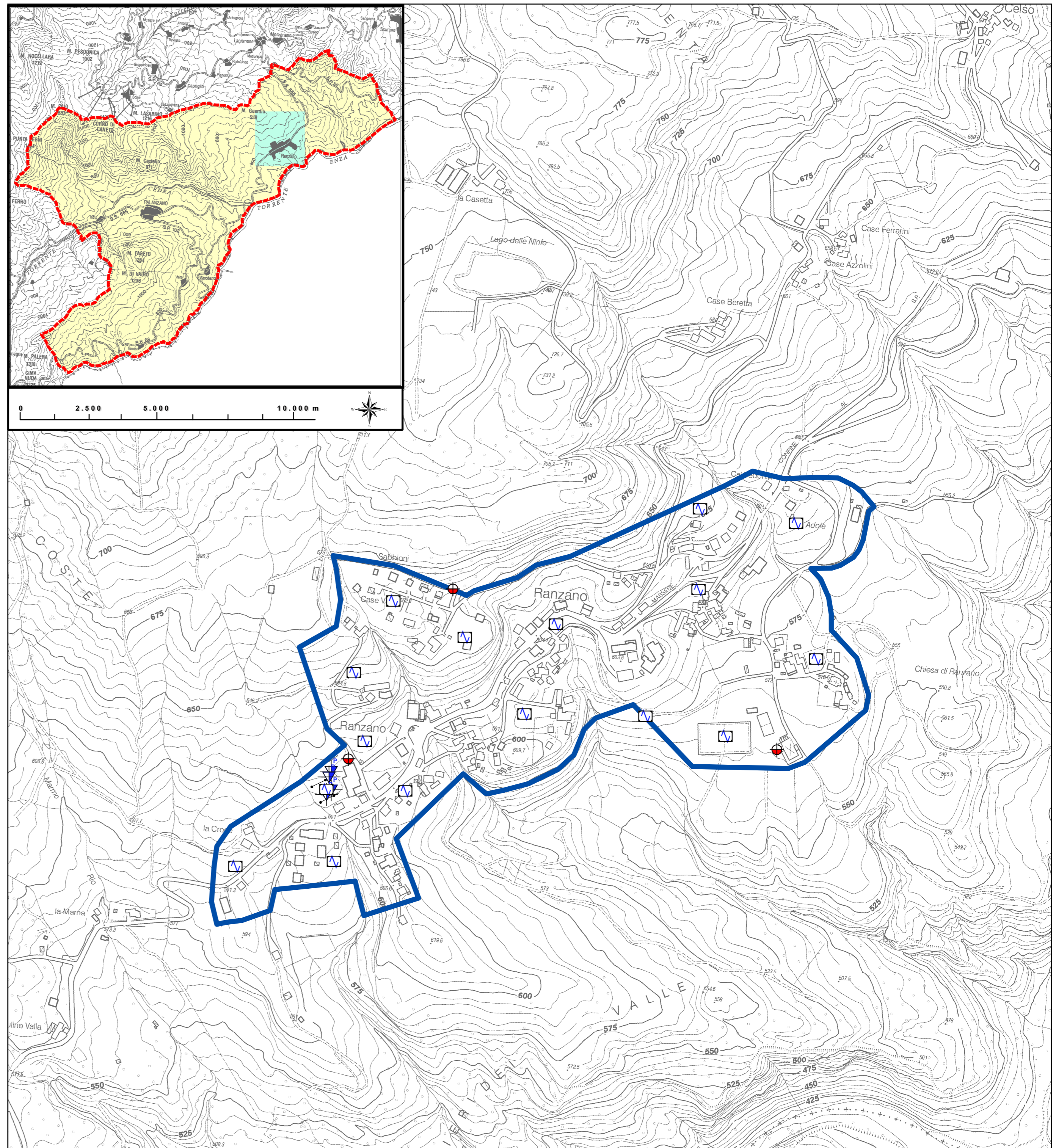

Regione	Soggetto realizzatore	Data
Emilia Romagna	RAGGRUPPAMENTO TEMPORANEO DI PROFESSIONISTI Mandatario:  Direttori tecnici: Dr. Geol. Carlo Caleffi Dr. Geol. Francesco Coruffi Mandanti: Dr. Geol. Marco Baldi Dr. Geol. Domenico Bianco Dr. Geol. Stefano Castagnetti Dr. Geol. Federico Madini Dr. Geol. Massimiliano Trauzzi	Maggio 2013



Legenda

 Area oggetto di studio

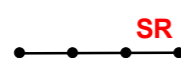
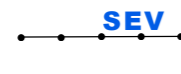
Indagini

-  Prova penetrometrica dinamica pesante
-  Stazione microtremore a stazione singola
-  Profilo sismico a rifrazione
-  Sondaggio elettrico verticale
-  Trincea o pozzetto esplorativo

