

MICROZONAZIONE SISMICA

Carta Geologico - tecnica

scala 1:5.000

Regione Emilia - Romagna
Comune di Palanzano
Ambito A_1 Palanzano capoluogo



Regione	Soggetto realizzatore	Data
Emilia Romagna	<p>RAGGRUPPAMENTO TEMPORANEO DI PROFESSIONISTI:</p> <p>Mandatario:</p> <p>Direttori tecnici: Dr. Geol. Carlo Coleffi Dr. Geol. Francesco Cerutti</p> <p>Mandanti: Dr. Geol. Marco Baldi Dr. Geol. Domenico Bianco Dr. Geol. Stefano Castagnetti Dr. Geol. Federico Modini Dr. Geol. Mossimiliano Trauzzi</p>	Gennaio 2015

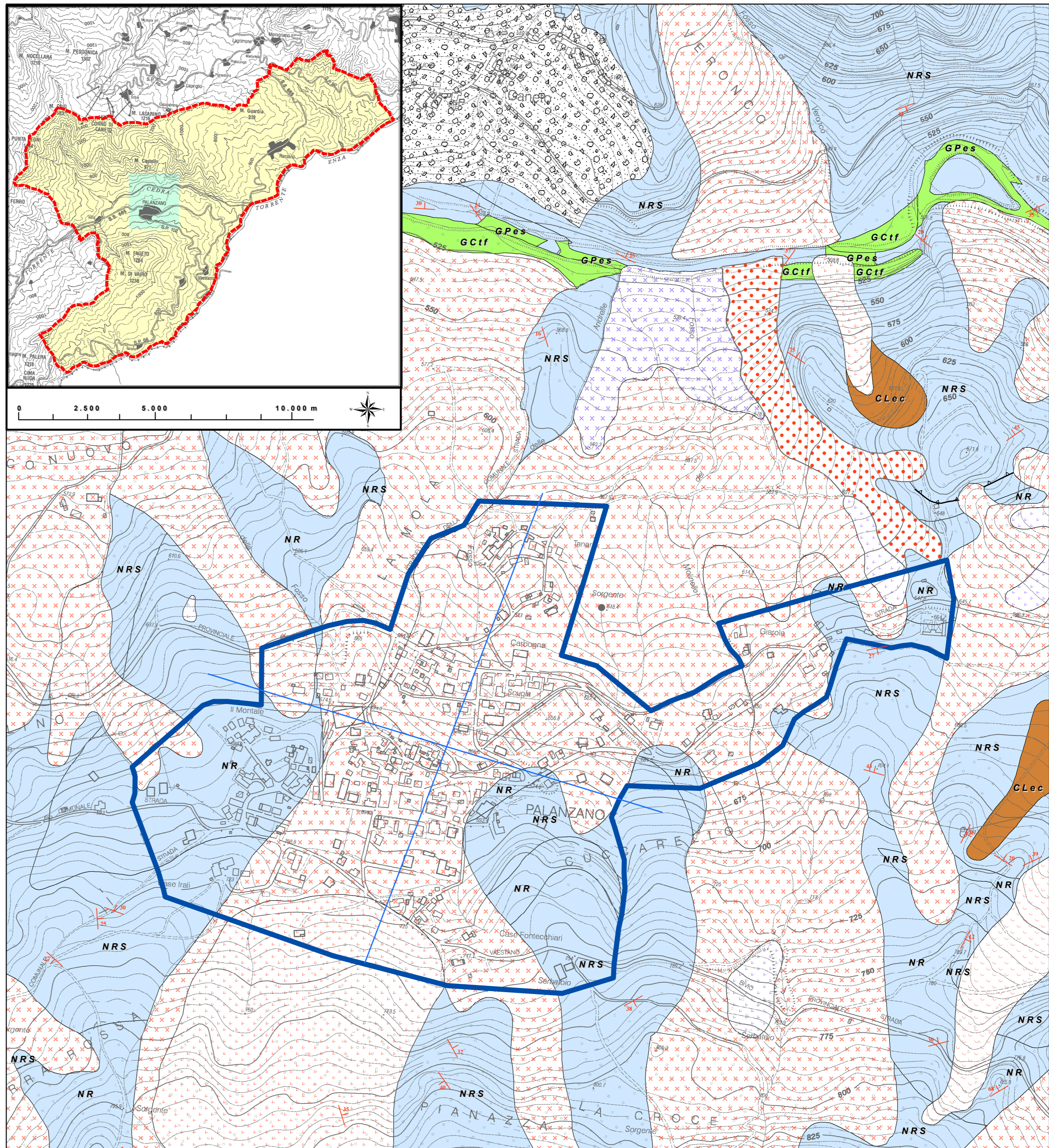

Legenda

- Area oggetto di studio
- Terreni di copertura**
 - Coperture detritiche costituite da argille inorganiche di media-bassa plasticità, argille ghiaiose o sabbiose, argille limose, argille magre
 - Depositi fluviali costituiti da ghiaie pulite con granulometria poco assortita, miscela di ghiaie e sabbie
 - Depositi terrazzati costituiti da ghiaie argillose, miscela di ghiaia, sabbia e argilla
- Substrato geologico non rigido**
 - Stratificato
 - Non stratificato
- Elementi geologici e idrogeologici**
 - Giacitura strati con indicazione del valore di inclinazione
 - Traccia di sezione geologica rappresentativa del sottosuolo
- Instabilità di versante**
 - Scorrimento attiva
 - Scorrimento quiescente
 - Colata quiescente
 - Complessa attiva
 - Complessa quiescente
 - Non definita quiescente
- Forme di superficie e sepolte**
 - Falda detritica
- Elementi tettonico-strutturali**
 - Faglia inversa non attiva (certa)

