

Attuazione dell'articolo 11 della legge 24 giugno 2009, n. 77

MICROZONAZIONE SISMICA

Carta Geologico - tecnica

scala 1:5.000

Regione Emilia - Romagna
Comune di Palanzano
Ambito A_2 Ranzano



Regione	Soggetto realizzatore	Data
Emilia Romagna	<p>RAGGRUPPAMENTO TRIANGOLARE DI PROFESSIONISTI:</p> <p>Mandatario:</p> <p>Direttori tecnici: Dr. Geol. Carlo Coleffi Dr. Geol. Francesco Cerutti</p> <p>Mandatari: Dr. Geol. Marco Binli Dr. Geol. Domenico Bianco Dr. Geol. Stefano Castagnetti Dr. Geol. Federico Madini Dr. Geol. Massimiliano Trauzzi</p>	Gennaio 2015

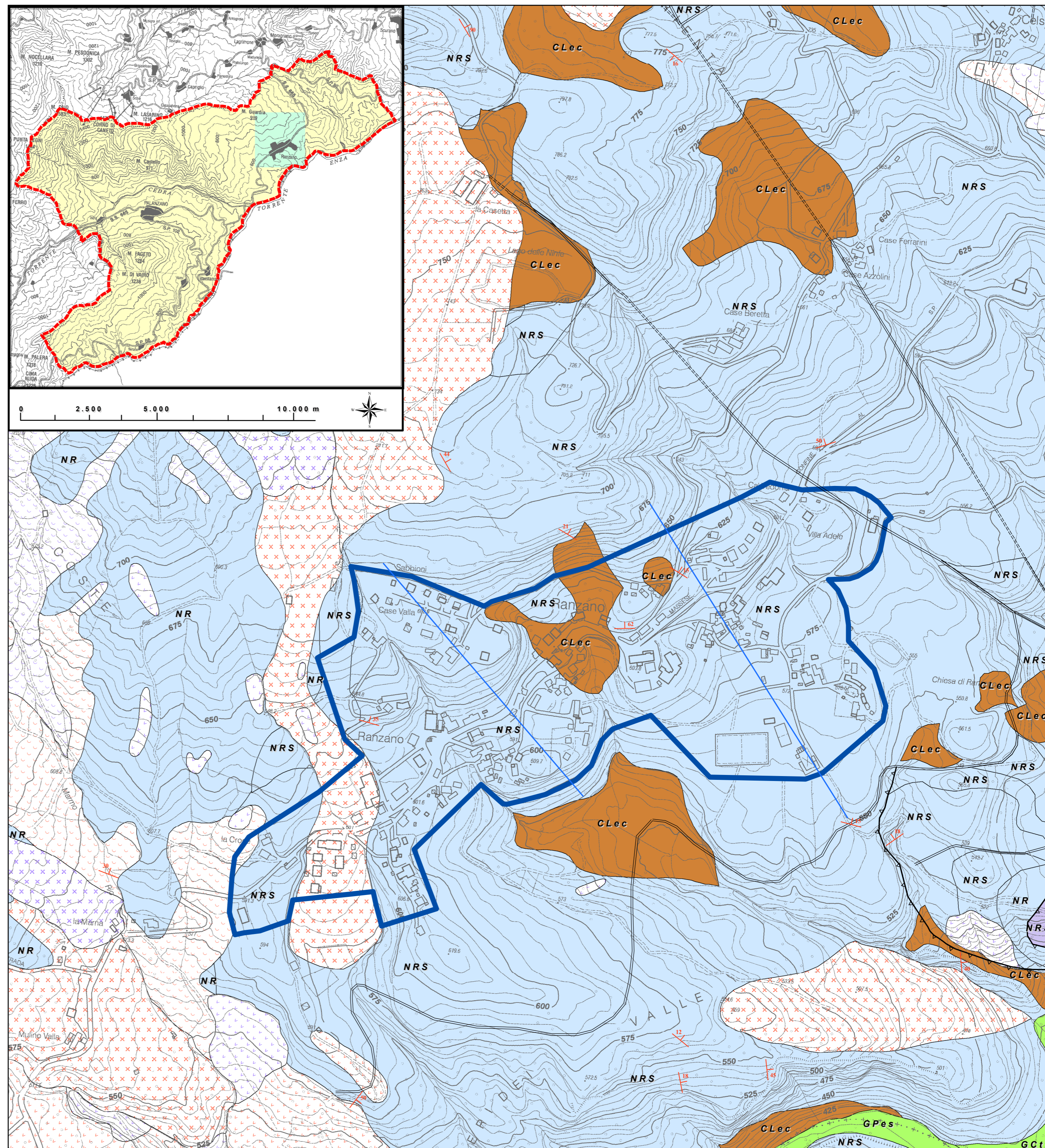

Legenda

- Area oggetto di studio
- Terreni di copertura**
 - CLec** Coperture detritiche costituite da argille inorganiche di media-bassa plasticità, argille ghiaiose o sabbiose, argille limose, argille magre
 - GPes** Depositi fluviali costituiti da ghiaie pulite con granulometria poco assortita, miscela di ghiaie e sabbie
 - GCtf** Depositi terrazzati costituiti da ghiaie argillose, miscela di ghiaia, sabbia e argilla
- Substrato geologico non rigido**
 - NRS** Stratificato
 - NR** Non stratificato
- Elementi geologici e idrogeologici**
 - Giacitura strati con indicazione del valore di inclinazione
 - Traccia di sezione geologica rappresentativa del sottosuolo
- Instabilità di versante**
 - Scorrimento attiva
 - Scorrimento quiescente
 - Colata attiva
 - Colata quiescente
 - Complessa attiva
 - Complessa quiescente
- Elementi tettonico-strutturali**
 - Faglia inversa non attiva (certa)
 - Faglia diretta con cinematismo non definito non attiva (certa)
 - Faglia diretta con cinematismo non definito non attiva (presunta)

