



PROTEZIONE CIVILE  
Presidenza del Consiglio dei Ministri  
Dipartimento della Protezione Civile



Regione Emilia-Romagna



CONFERENZA DELLE REGIONI E  
DELLE PROVINCE AUTONOME

Attuazione dell'articolo 11 della legge 24 giugno 2009, n. 77

# MICROZONAZIONE SISMICA

## Carta delle indagini

scala 1:5.000

Regione Emilia – Romagna  
Comune di Pellegrino Parmense



Regione	RAGGRUPPAMENTO TEMPORANEO DI PROFESSIONISTI Mandatario:  www.EngGeo.it	Data
Emilia Romagna	Direttori tecnici: Dr. Geol. Carlo Caleffi Dr. Geol. Francesco Cerutti Mandatari: Dr. Geol. Marco Baldi Dr. Geol. Domenico Bianco Dr. Geol. Stefano Castagnetti Dr. Geol. Massimiliano Trauzzi Collaboratori: Dr. Geol. Alessandro Ferrari Dr. Geol. Federico Madini	Settembre 2016

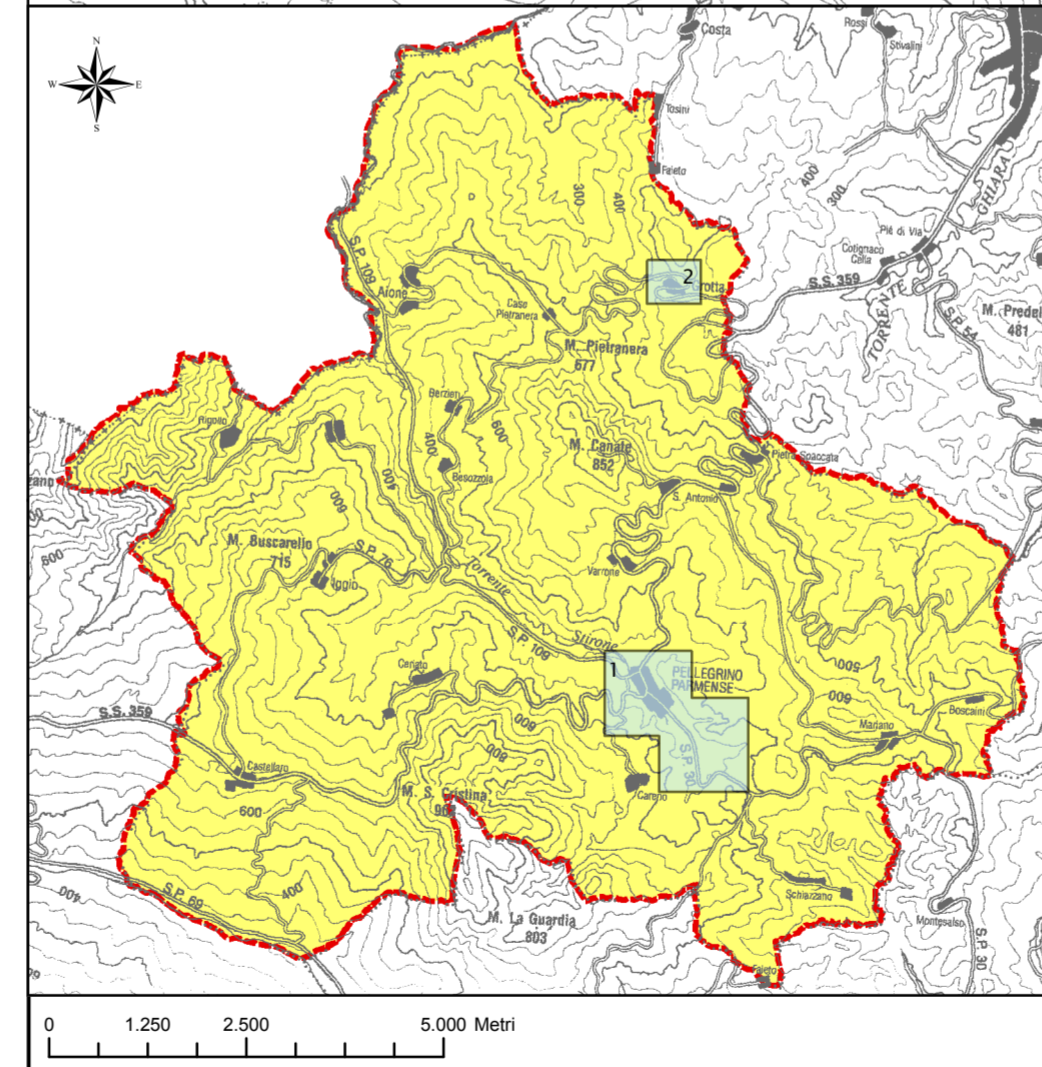
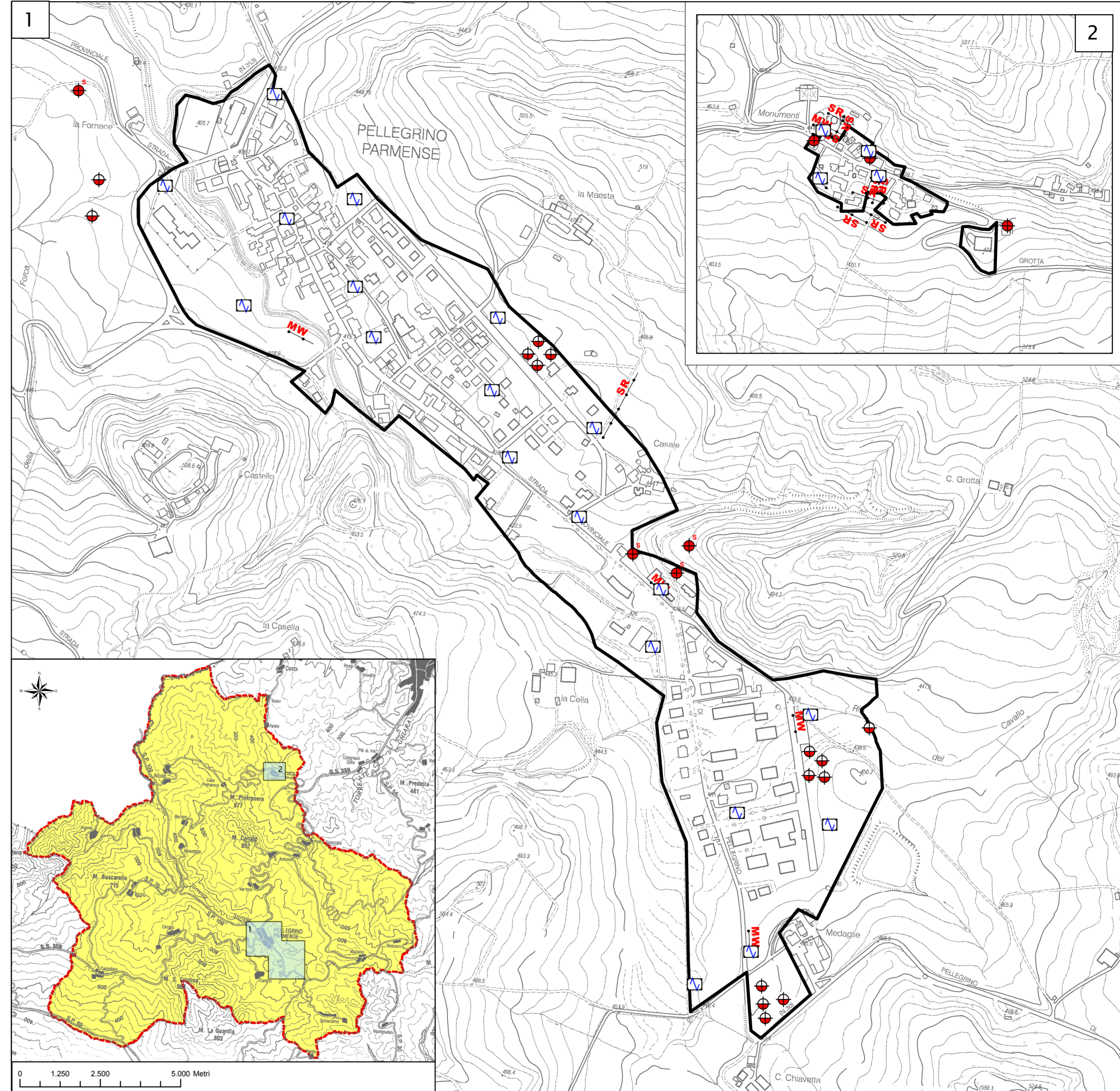



### Legenda

 Area oggetto di studio

### Indagini

 Sondaggio a carotaggio continuo

 Sondaggio a carotaggio continuo che intercetta il substrato

 Trincea o pozzetto esplorativo

 Profilo sismico a rifrazione

 MASW

 Stazione microtremore a stazione singola

0 100 200 400 m