PROTEZIONE CIVILE
Presidenza del Consiglio dei Ministri
Dipartimento della Protezione Civile

Regione Emilia-Romagna

CONFERENZA DELLE REGIONI E DELLE PROVINCE AUTONOME

Attuazione dell'articolo 11 della legge 24 giugno 2009, n. 77

MICROZONAZIONE SISMICA

1 - Carta delle indagini

scala - 1:10.000

Regione Emilia-Romagna

Comune di Salsomaggiore Terme

Soggetto realizzatore
Dott. Geol. Giorgio Neri
Dott. Geol. Marco Rogna

AMBITER S.r.l.
società di ingegneria ambientale
Via Nicolodi, 5/A - 43126 Parma (PR)
Tel: 0521-942630 - Fax: 0521-942436
e-mail: info@ambiter.it
PEC: ambiter@pec.ambiter.eu
Registro delle imprese di Parma - REA 180944
Cap. Soc. 26.000 euro i.v.
C. F. e P. IVA: 01826860346

Soggetto realizzatore
Dott. Geol. Andrea Bricoli

STUDIO GEOLOGICO
DOTT. ANDREA BRICOLI
Via Fratelli Bandiera, 15
43125 Parma (PR)
Tel./Fax: 0521-985119
e-mail: bricoliandrea@alice.it

Data
luglio 2017

LEGENDA

- Area d'indagine
- Confine Comunale
- S1-S3 — Sondaggio a carotaggio continuo — In alto il codice identificativo delle indagini
- H1 — Stazione microtremore a stazione singola (HVSR) — In alto il codice identificativo delle indagini eseguite
- MASW — In basso il codice identificativo delle indagini
- 219010P602 — Pozzo per acqua — In alto il codice identificativo delle indagini
- RDA — Prova REfractionMicrotremors — In basso il codice identificativo delle indagini
- SR — Profilo Sismico a Rifrazione — In basso il codice identificativo delle indagini
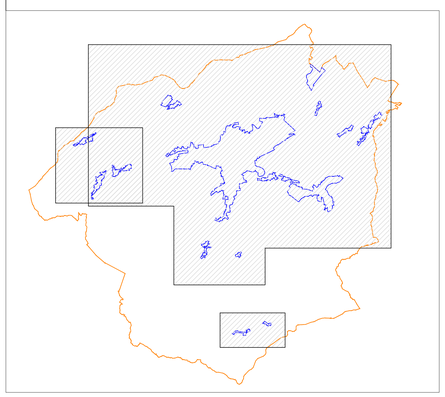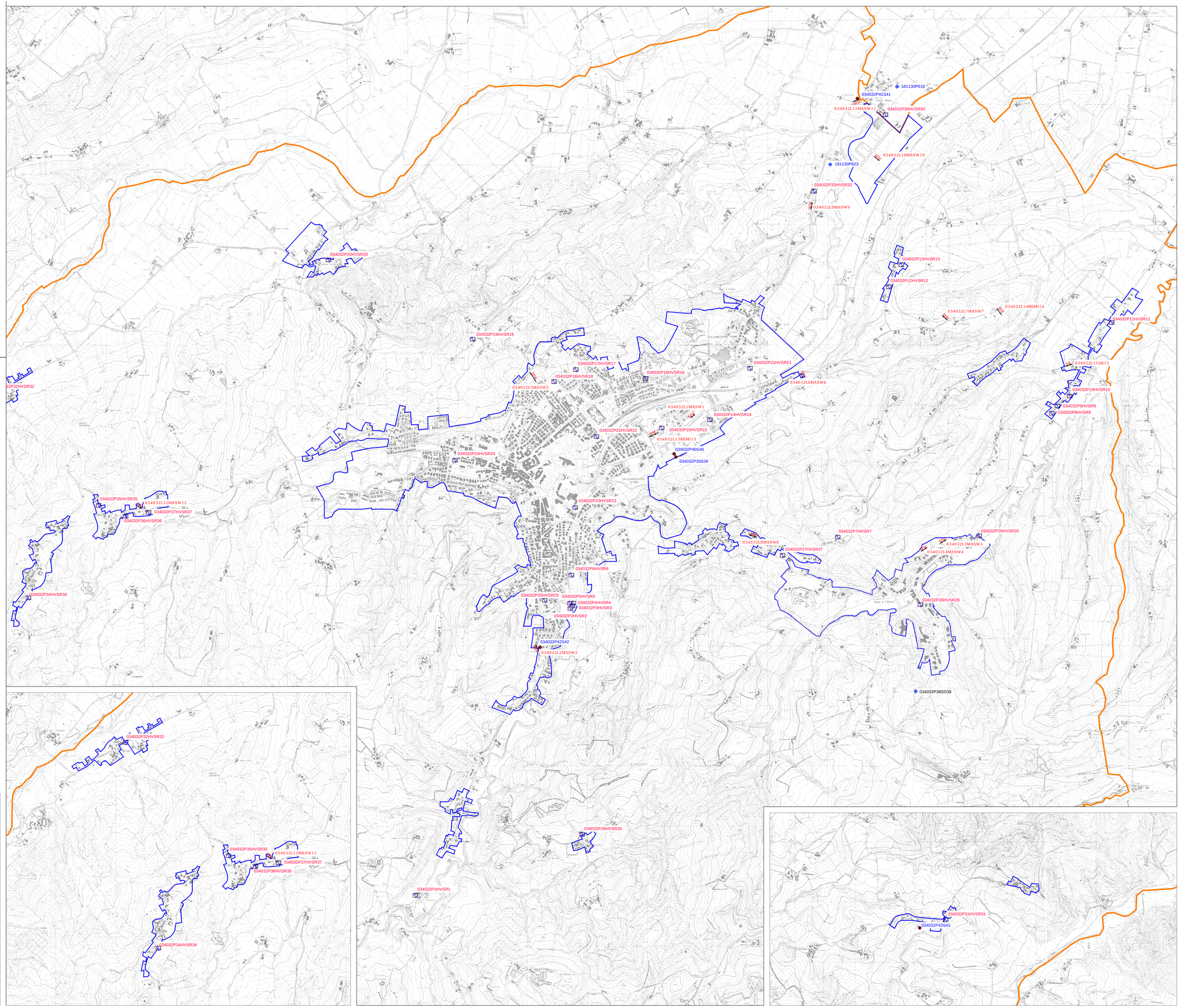
Le indagini identificate da un codice alfanumerico composto da un numero di 6 cifre seguito da una lettera e altre 3 cifre appartengono al database regionale (es. 181130P623)