PROTEZIONE CIVILE
Presidenza del Consiglio dei Ministri
Dipartimento della Protezione Civile

Regione Emilia-Romagna

CONFERENZA DELLE REGIONI E DELLE PROVINCE AUTONOME

Attuazione dell'articolo 11 della legge 24 giugno 2009, n. 77

MICROZONAZIONE SISMICA

Carta di microzonazione sismica

Fa $H_{0,4s<T>0,8s}$

scala 1:5.000

Regione Emilia-Romagna

Comune di San Secondo

Regione	Soggetto realizzatore	Data
Emilia-Romagna	Dott. Geol. Fabio Picinotti	Marzo 2020

MS3

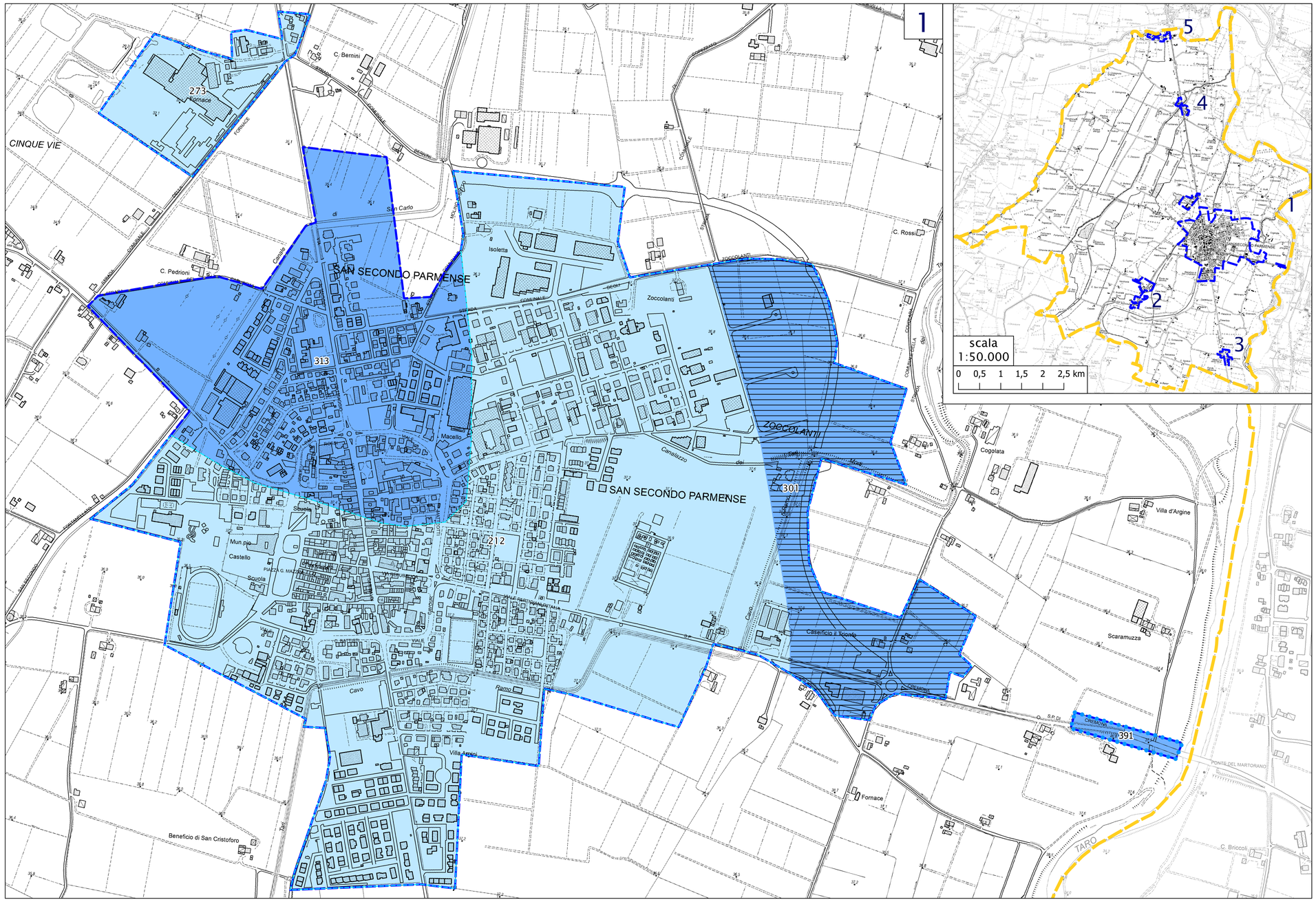

Legenda

- Confine Comunale
- Area oggetto di microzonazione sismica di II livello
- Area oggetto di microzonazione sismica di III livello
- Area oggetto di Risposta Sismica Locale (RSL)

$H_{0,4s<T>0,8s}$ (cm/s)

- 100 – 200
- 200 – 300
- 300 – 400
- 400 – 500

I fattori amplificativi relativi alle zone stabili suscettibili di amplificazione locale, sono stati stimati sulla base delle tabelle della DGR 630/2019 riferite alle zone appartenenti al MARGINE di tipo A per le quali non vengono indicati i fattori amplificativi nel periodo $0.5s \leq T \leq 1.5s$

Zone suscettibili di instabilità (livello 3)

Zs_{LQ} Zone suscettibili per liquefazione (IL=2.062)

0 125 250 375 500 m