PROTEZIONE CIVILE
Presidenza del Consiglio dei Ministri
Dipartimento della Protezione Civile

Regione Emilia-Romagna

CONFERENZA DELLE REGIONI E DELLE PROVINCE AUTONOME

Attuazione dell'articolo 11 della legge 24 giugno 2009, n. 77

MICROZONAZIONE SISMICA

Carta delle frequenze naturali dei terreni

Tavola 2 di 2
scala 1:10.000

Regione Emilia-Romagna

Comune di Terenzo

Regione	Soggetto Realizzatore	Data
Regione Emilia-Romagna	Dott. Geol. Fabio Francesco Picinotti Via Silvio Pellico, 4 43125 Parma (Pr)	Febbraio 2022 **MS3**

Legenda

- Confine Comunale
- Area oggetto di microzonazione sismica di II livello
- Area oggetto di microzonazione sismica di III livello
- HVSR- Punto di misurazione del rumore ambientale
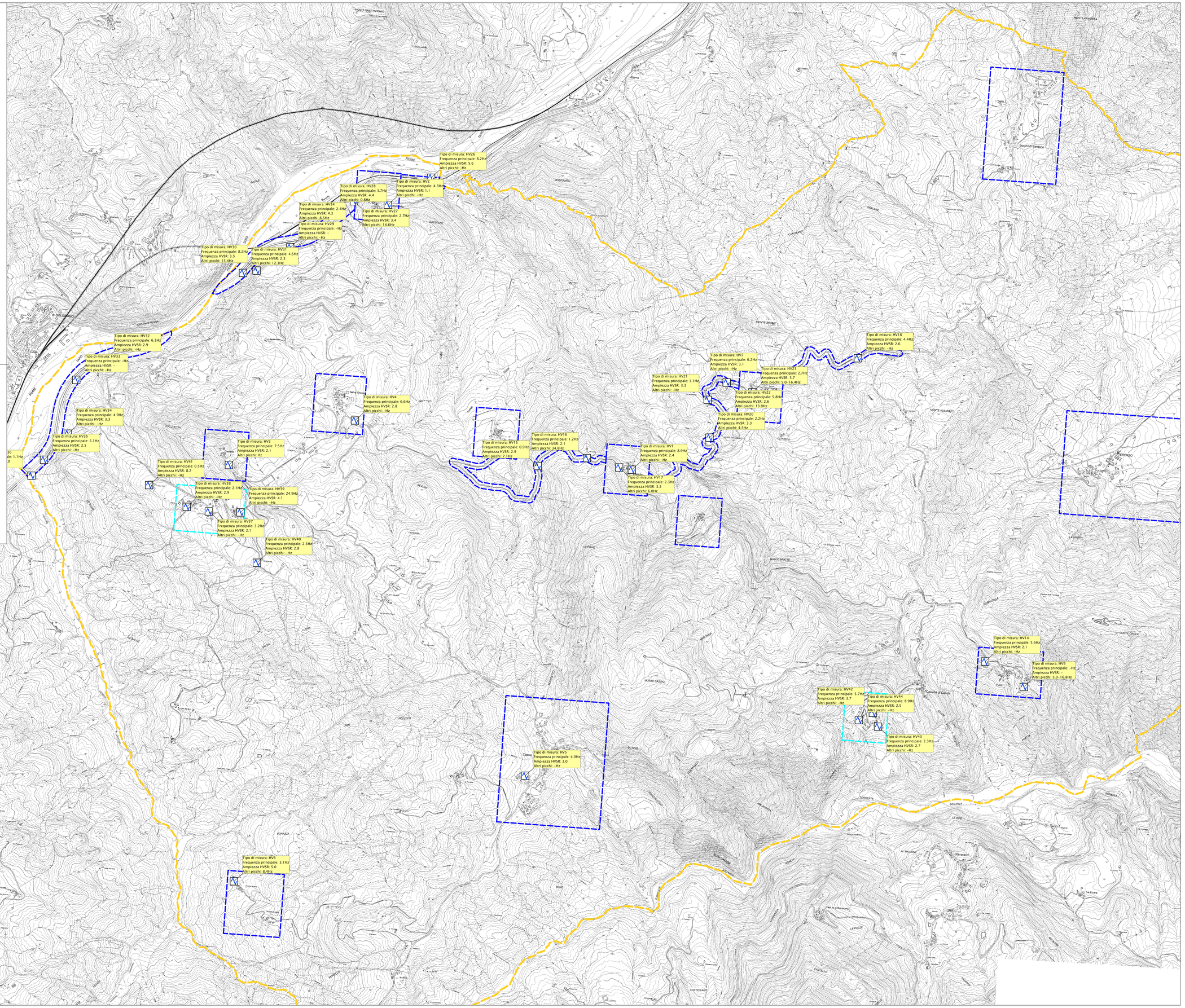
0 250 500 750 1.000 metri