

Attuazione dell'articolo 11 della legge 24 giugno 2009, n. 77

MICROZONAZIONE SISMICA

Carta delle indagini

Scala 1:5.000

Regione Emilia-Romagna
Comune di Tizzano Val Parma
Ambito A_2 Lagrimone



Regione	Soggetto realizzatore	Data
Emilia Romagna	<p>RAGGRUPPAMENTO TEMPORANEO DI PROFESSIONISTI:</p> <p>Mandatari:</p> <p>EN GEO S.r.l.</p> <p>Direttori tecnici: Dr. Geol. Carlo Caleffi Dr. Geol. Francesco Ceruti</p> <p>Mandanti: Dr. Geol. Marco Baldi Dr. Geol. Domenico Bianco Dr. Geol. Stefano Castagnetti Dr. Geol. Federico Madini Dr. Geol. Massimiliano Trauzzi</p>	Maggio 2013

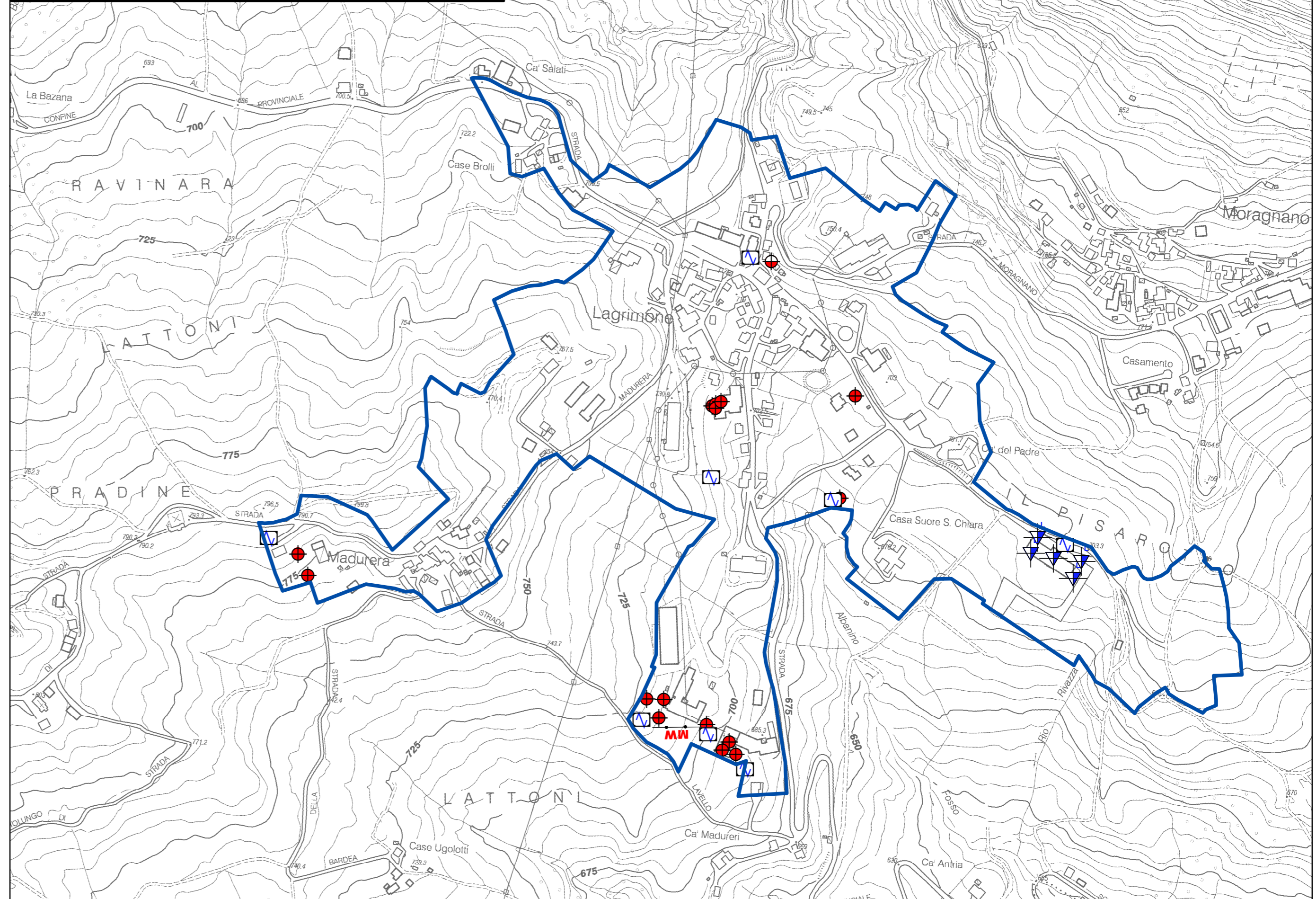
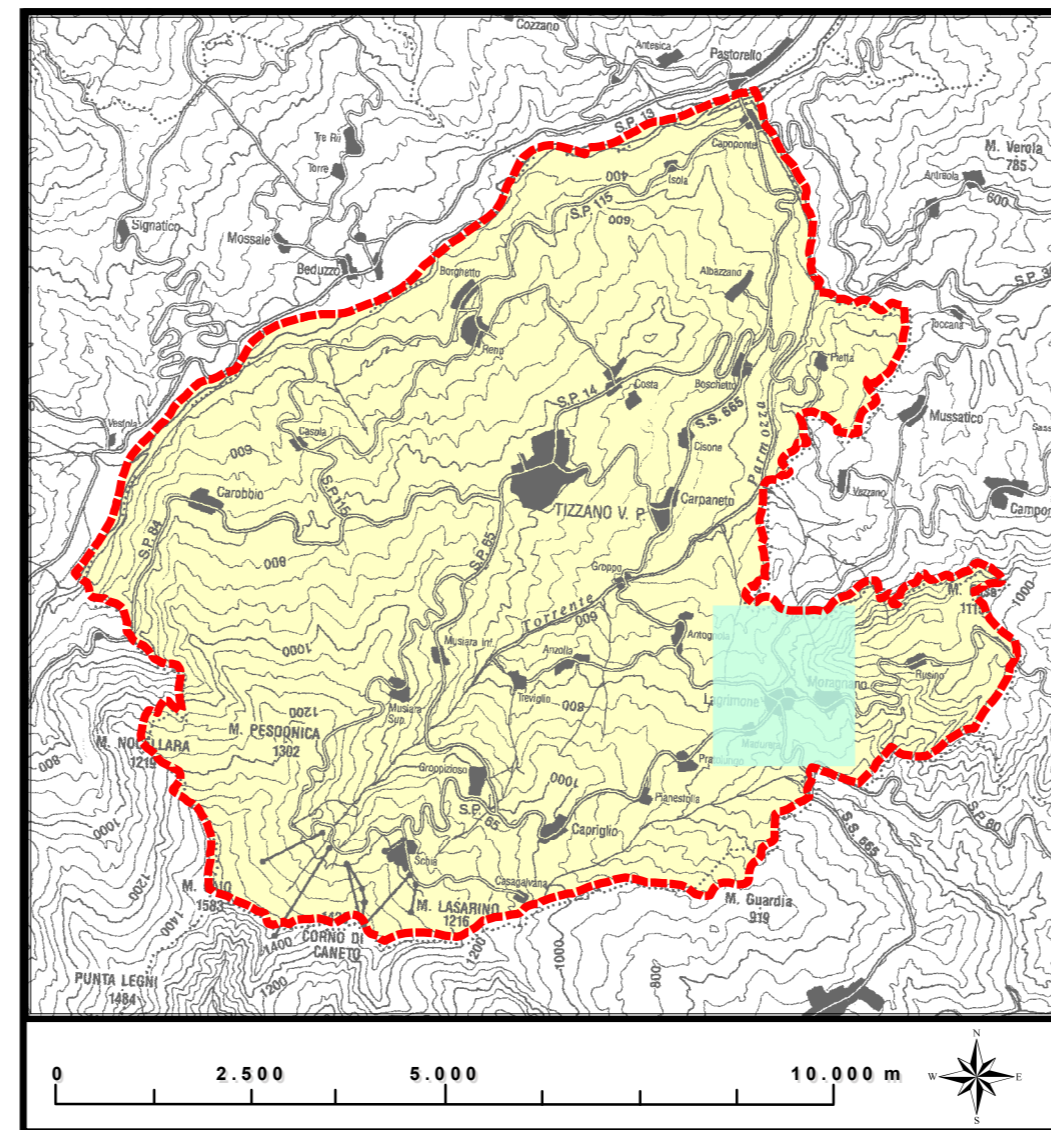

Legenda

Area oggetto di studio

Indagini

- Sondaggio a carotaggio continuo
- Prova penetrometrica statica con punta meccanica (CPT)
- Prova penetrometrica dinamica pesante
- Prova penetrometrica dinamica leggera
- Trincea o pozzetto esplorativo
- Stazione microtremore a stazione singola
- MW** MASW
- RM** Prova REfractionMicrotremors
- SR** Profilo sismico a rifrazione

0 100 200 400 Metri

