PRESIDENZA DEL CONSIGLIO
Dipartimento della Protezione Civile

Repubblica Italiana

CONFERENZA DELLE REGIONI E DELLE PROVINCE AUTONOME

Attuazione dell'articolo 11 della Legge 24 giugno 2009, n. 77

MICROZONAZIONE SISMICA

Carta delle aree suscettibili di effetti locali

scala 1 : 10.000

Regione Emilia Romagna

Comune di Varano De' Melegari

Regione REGIONE EMILIA ROMAGNA Segreteria Regionale per l'Ambiente	Soggetto realizzatore COMUNE DI VARANO DE' MELEGARI Progettista: Dr. Geol. Matteo Collarola Collaboratore: Dr.ssa Geol. Claudia Tomassini	Data Luglio 2016 Integrazioni Luglio 2017

Legenda

Zone suscettibili di amplificazioni locali

2001	Zona 1 - Substrato caratterizzato da una alternanza di litotipi (AL)
2002	Zona 2 - Substrato caratterizzato da materiali prevalentemente coesivi (sovraconsolidati (CO)
2003	Zona 3 - Substrato caratterizzato da materiali prevalentemente granulari cementati (GR)
2004	Zona 4 - Materiali costituiti da fine incoerenti e/o sabbie fini limose e argillose di origine alluvio-colluviale (ML-ml)
2005	Zona 5 - Materiali prevalentemente ghiaiosi e sabbiosi con matrice argillosa di origine detritica e di conoide alluvionale (GC-SC + CW-cg)
2006	Zona 6 - Materiali ghiaiosi e sabbiosi con matrice limosa di origine fluviale (GW-ff + GW-fg)
2007	Zona 7 - Materiali ghiaiosi e sabbiosi dell'alveo recente del torrente Ceno (GW-fg)

Zone suscettibili di instabilità

- PA_PR - Zona di attenzione per instabilità di versante - Zona 1
- PA_PR - Zona di attenzione per instabilità di versante - Zona 2
- PA_PR - Zona di attenzione per instabilità di versante - Zona 3

Forme di superficie e sepolte

- Conoide alluvionale
- Falda detritica
- Orlo di terrazzo fluviale (10-20 m)
- Orlo di terrazzo fluviale (>20 m)
- Orlo di scarpata morfologica naturale o artificiale (>20 m)
- Cresta
- Asse di valle sepolta stretta (<1=0.20)
- Asse di valle sepolta larga (0.<0.25)

Punti di misura di rumore ambientale

- 4.5 Punto di misura ambientale con indicazione del valore FV
- Traccia per gli approfondimenti delle amplificazioni topografiche
- Confine comunale
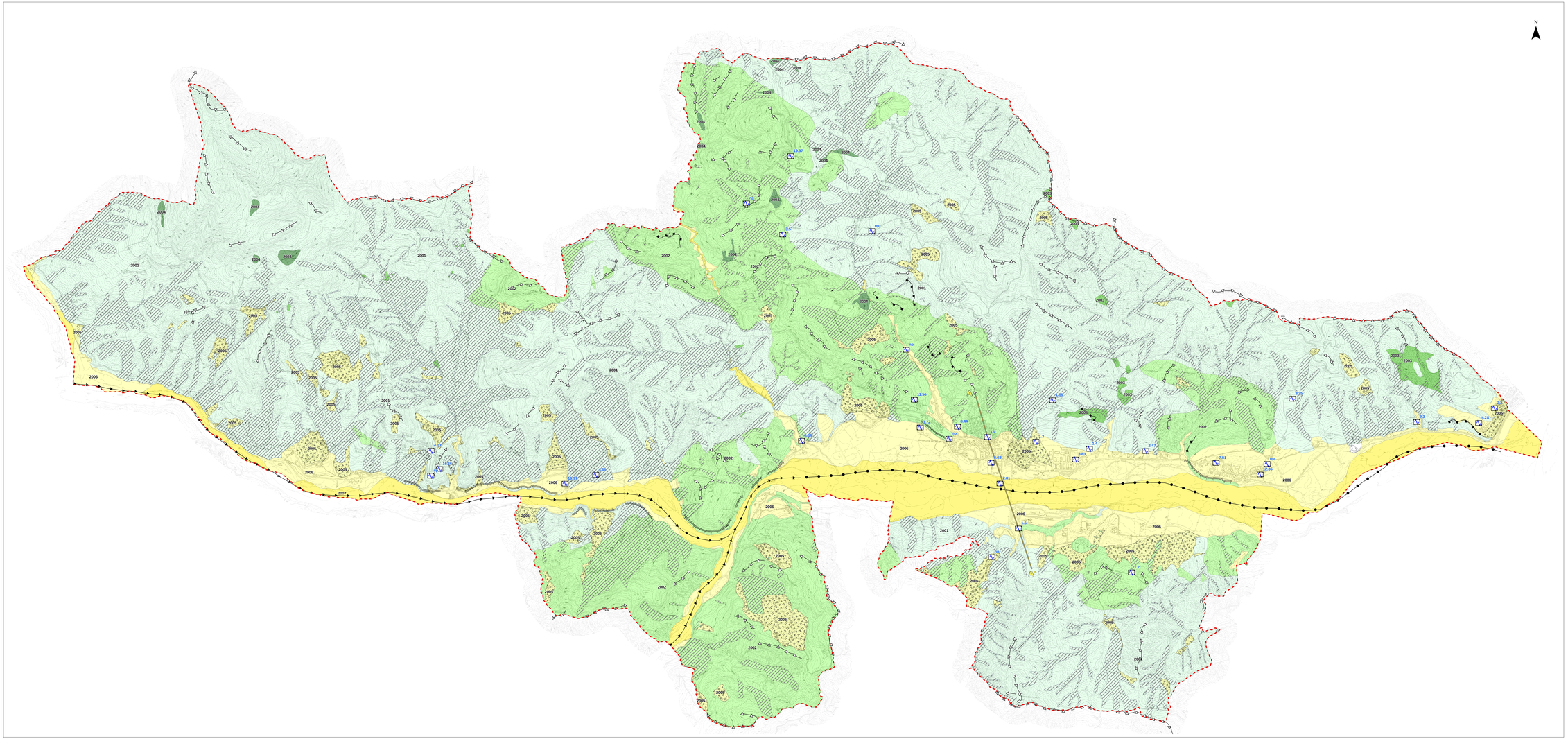
0 250 500 1,000 Metri