

MICROZONAZIONE SISMICA

Carta di microzonazione sismica

FA-SA 0.4 - 0.8 s 1/2
scala 1:5.000

Regione Emilia-Romagna
Comune di Bibbiano



Regione Emilia-Romagna	Soggetto realizzatore RACCOMANDATO TEMPORANEO DI INGEGNERISTI Mandatario: Direttori tecnici: Dr. Geol. Carlo Caleffi Dr. Geol. Francesco Cerutti Mandatari: Dr. Geol. Stefano Castagnetti Dr. Geol. Matteo Collareda POLARIS - Studio associato Dr. Geol. Claudia Tomassoli	Data Luglio 2020
---------------------------	---	---------------------

MS2

Legenda

- Confine comunale
- Area oggetto di Microzonazione Sismica

Zone stabili suscettibili di amplificazioni locali

- FA-SA 0.4-0.8 s = 1.9 - 2.0
- FA-SA 0.4-0.8 s = 2.1 - 2.2
- FA-SA 0.4-0.8 s = 2.3 - 2.4

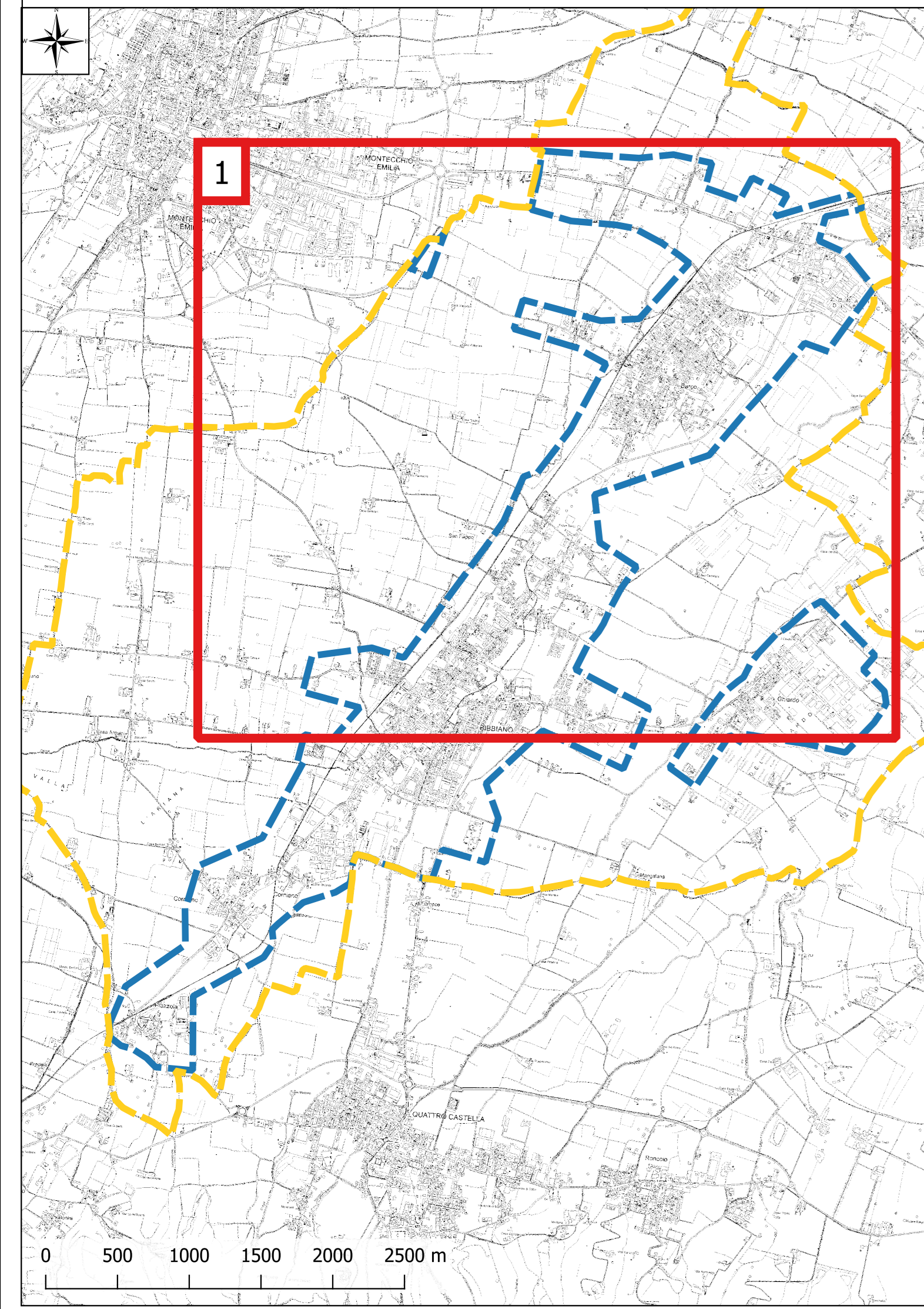
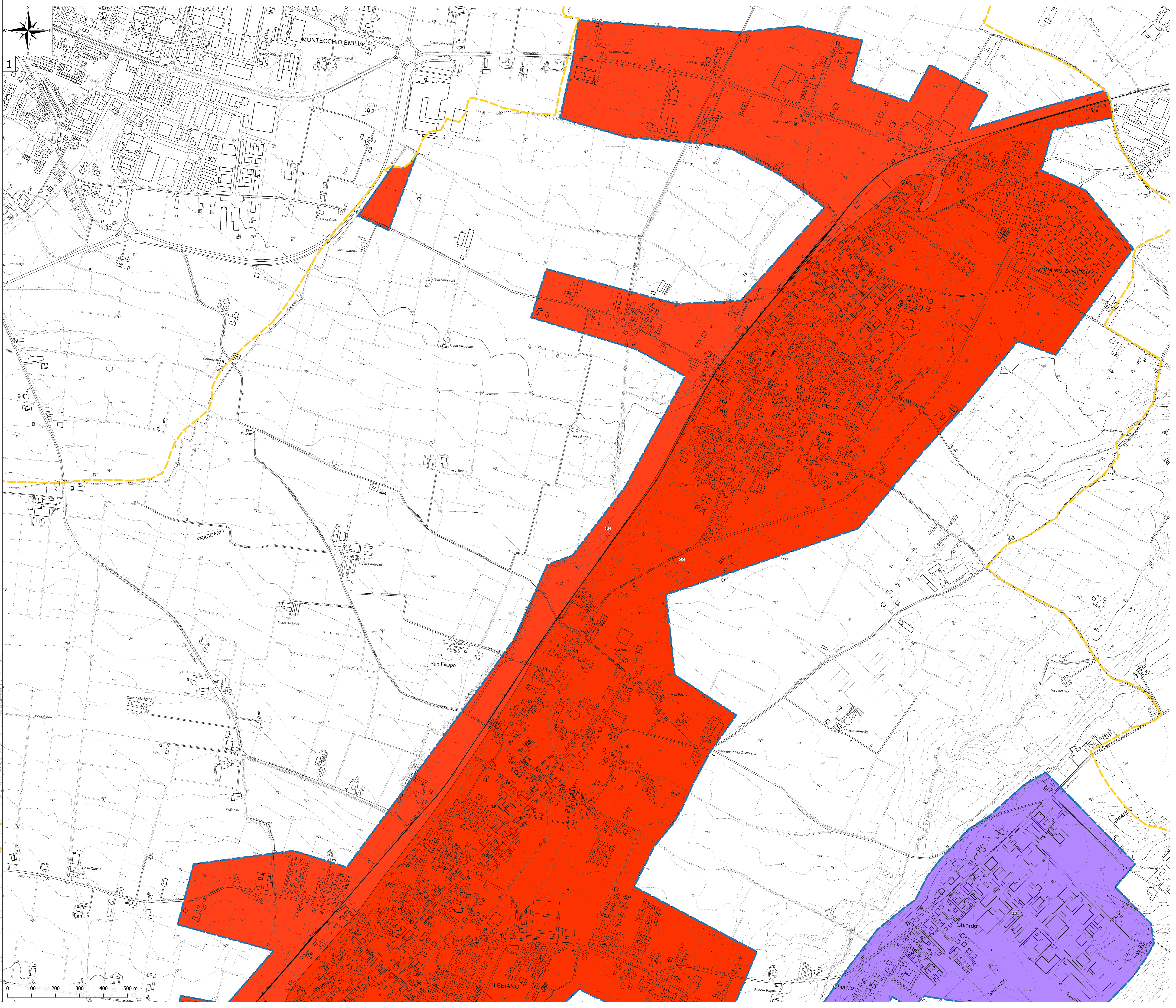

MICROZONAZIONE SISMICA

Carta di microzonazione sismica

FA SA 0.4 - 0.8 s 2/2
scala 1:5.000

Regione Emilia-Romagna
Comune di Bibbiano





Regione: Emilia-Romagna
 Soggetto realizzatore: INGEGNERIA
 Dirigenti tecnici:
 Dr. Geol. Carlo Caleffi
 Dr. Geol. Francesco Cerutti
 Mandatari:
 Dr. Geol. Stefano Castagnetti
 Dr. Geol. Matteo Collareda
 POLARIS - Studio associato
 Dr. Geol. Claudia Tomassoli



Data: Luglio 2020

MS2

Legenda

-  Confine comunale
-  Area oggetto di Microzonazione Sismica

Zone stabili suscettibili di amplificazioni locali

-  FA-SA 0.4-0.8 s - 1.9 - 2.0
-  FA-SA 0.4-0.8 s - 2.1 - 2.2
-  FA-SA 0.4-0.8 s - 2.3 - 2.4

