

MICROZONAZIONE SISMICA

Carta di microzonazione sismica

$FH_{SI} 0.5 - 1.0 s \ 1/2$
 scala 1:5.000

Regione Emilia-Romagna
 Comune di Bibbiano



Regione Emilia-Romagna	Soggetto realizzatore RACCOMANDATO TEMPORANEO DI INGEGNERISTI Mandatario: Direttori tecnici: Dr. Geol. Carlo Caleffi Dr. Geol. Francesco Cerutti Mandatari: Dr. Geol. Stefano Castagnetti Dr. Geol. Matteo Collareda POLARIS - Studio associato Dr. Geol. Claudia Tomassoli	Data Luglio 2020
---------------------------	---	---------------------

MS2

- Legenda**
- Confine comunale
 - Area oggetto di Microzonazione Sismica
- Zone stabili suscettibili di amplificazioni lavori**
- $FH_{SI} 0.5 - 1.0 s - 1.9 - 2.0$
 - $FH_{SI} 0.5 - 1.0 s - 2.1 - 2.2$

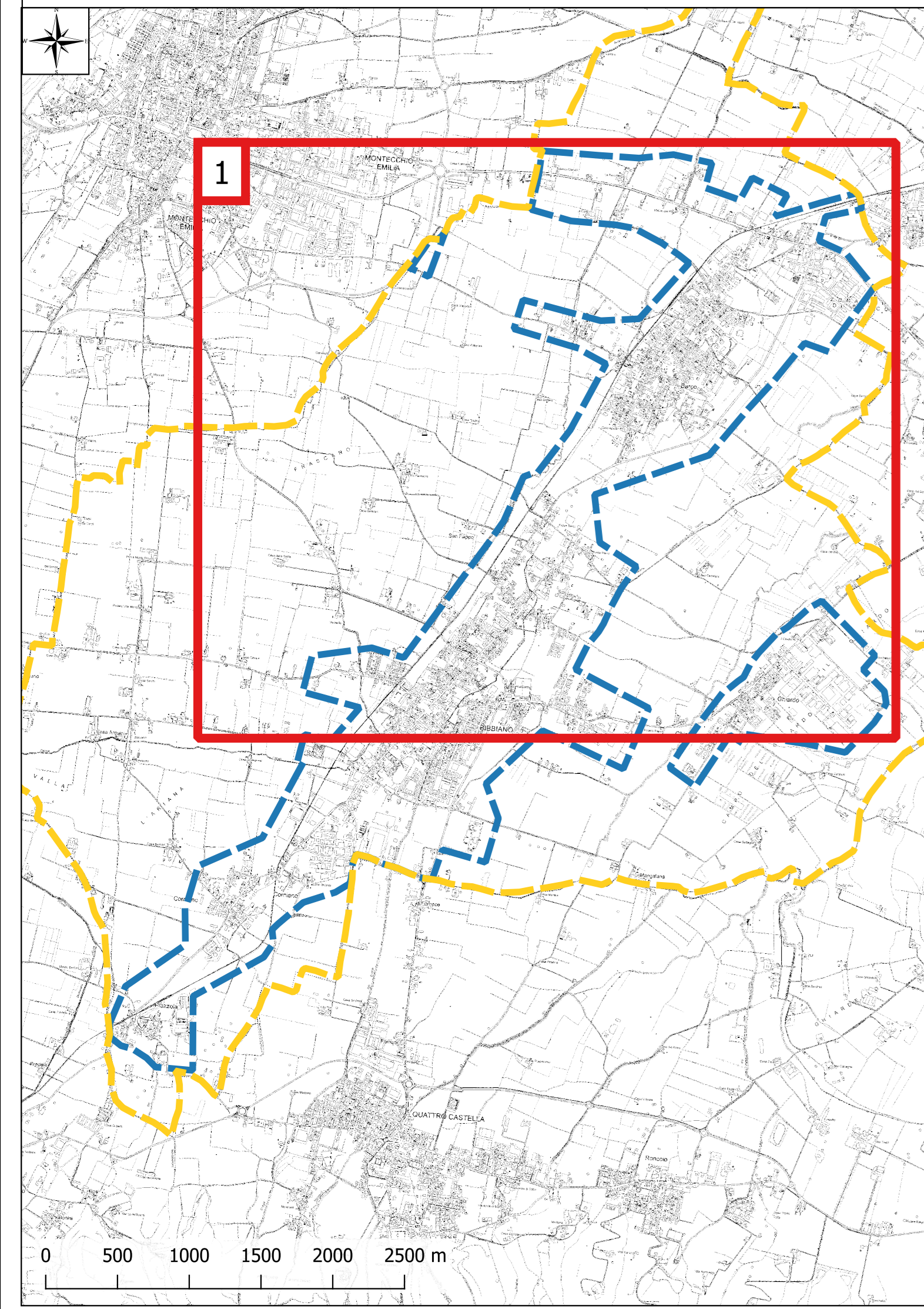
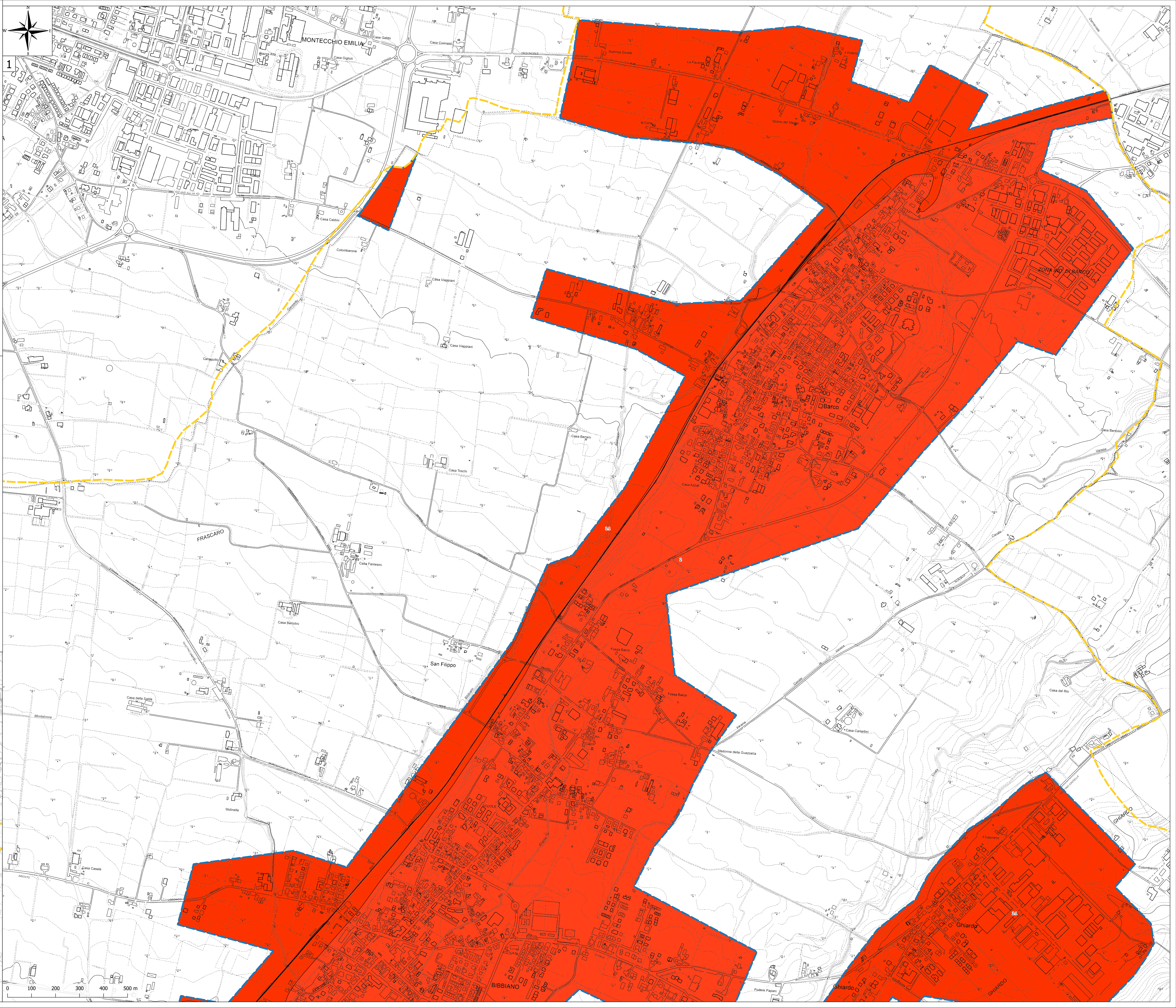

MICROZONAZIONE SISMICA

Carta di microzonazione sismica

FH $SI_{0.5-1.0} s_{2/2}$
scala 1:5.000

Regione Emilia-Romagna
Comune di Bibbiano

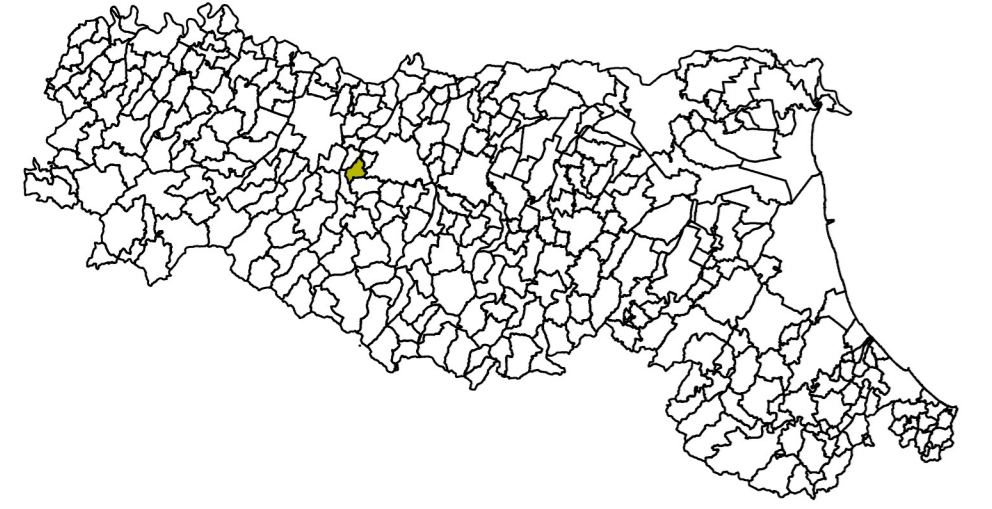

Regione
Emilia-Romagna

Soggetto realizzatore
INGEGNERIA TERRAMOTONICA DI PROFESSIONISTI
Mandatari:
Direttori tecnici:
Dr. Geol. Carlo Caleffi
Dr. Geol. Francesco Cerutti
Mandatari:
Dr. Geol. Stefano Castagnetti
Dr. Geol. Matteo Collareda
POLARIS - Studio associato
Dr. Geol. Claudia Tomassoli

Data
Luglio 2020

MS2

Legenda

- Confine comunale
- Area oggetto di Microzonazione Sismica

Zone stabili suscettibili di amplificazioni locali

- FH- $SI_{0.5-1.0} s_{1.9-2.0}$
- FH- $SI_{0.5-1.0} s_{2.1-2.2}$

