PROTEZIONE CIVILE
Presidenza del Consiglio dei Ministri
Dipartimento della Protezione Civile

Regione Emilia-Romagna

CONFERENZA DELLE REGIONI E DELLE PROVINCE AUTONOME

Attuazione dell'articolo 11 della legge 24 giugno 2009, n.77

MICROZONAZIONE SISMICA

Carta di microzonazione sismica
Livello 2 - FA 0,4-0,8 sec.

scala 1 : 5.000

Regione Emilia-Romagna

Comune di Carpineti

Regione	Soggetto realizzatore	Amministrazione comunale
Emilia Romagna		*Sindaco:* Tiziano Borghi
Studio realizzato con il contributo di cui all'OCDPC 344/2016 DET ER 20804/2017. Coordinamento della Regione Emilia-Romagna - Servizio Geologico Luca Martelli	Studio Geologico CENTROGEO *Progetto:* Gian Pietro Mazzetti *Collaboratori:* Stefano Gilli Mauro Mazzetti	*Responsabile Settore Pianificazione ed Uso del Territorio:* Alex Lambruschi
		Data: Aprile 2023 — Tavola: 2.5.3

Legenda

Zone stabili

FA = 1

Zone stabili suscettibili di amplificazioni locali

Fattori di amplificazione dello spettro in pseudoaccelerazione tra 0,4 e 0,8 sec.

- FA = 1,1 - 1,2
- FA = 1,3 - 1,4
- FA = 1,5 - 1,6
- FA = 1,7 - 1,8
- FA = 1,9 - 2,0
- FA = 2,1 - 2,2
- FA = 2,3 - 2,4
- FA = 2,5 - 3,0
- FA = 3,1 - 3,5
- FA > 3,5

Zone di attenzione per instabilità (Livello 2)

Instabilità di versante (ZA_{FR})

- ZA_{FR} FA = 1,5 - 1,6
- ZA_{FR} FA = 1,7 - 1,8
- ZA_{FR} FA = 1,9 - 2,0
- ZA_{FR} FA = 2,1 - 2,2
- ZA_{FR} FA = 2,3 - 2,4
- ZA_{FR} FA = 2,5 - 3,0

Altri elementi rappresentati

Aree con approfondimenti di livello II

Limite di Comune

0 62.5 125 250 375 500 Metri

Quadro Unione

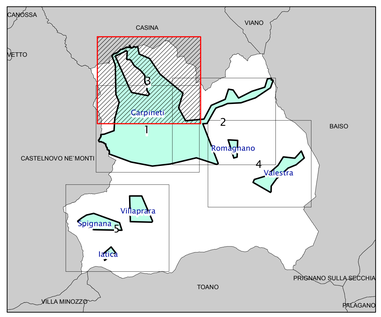
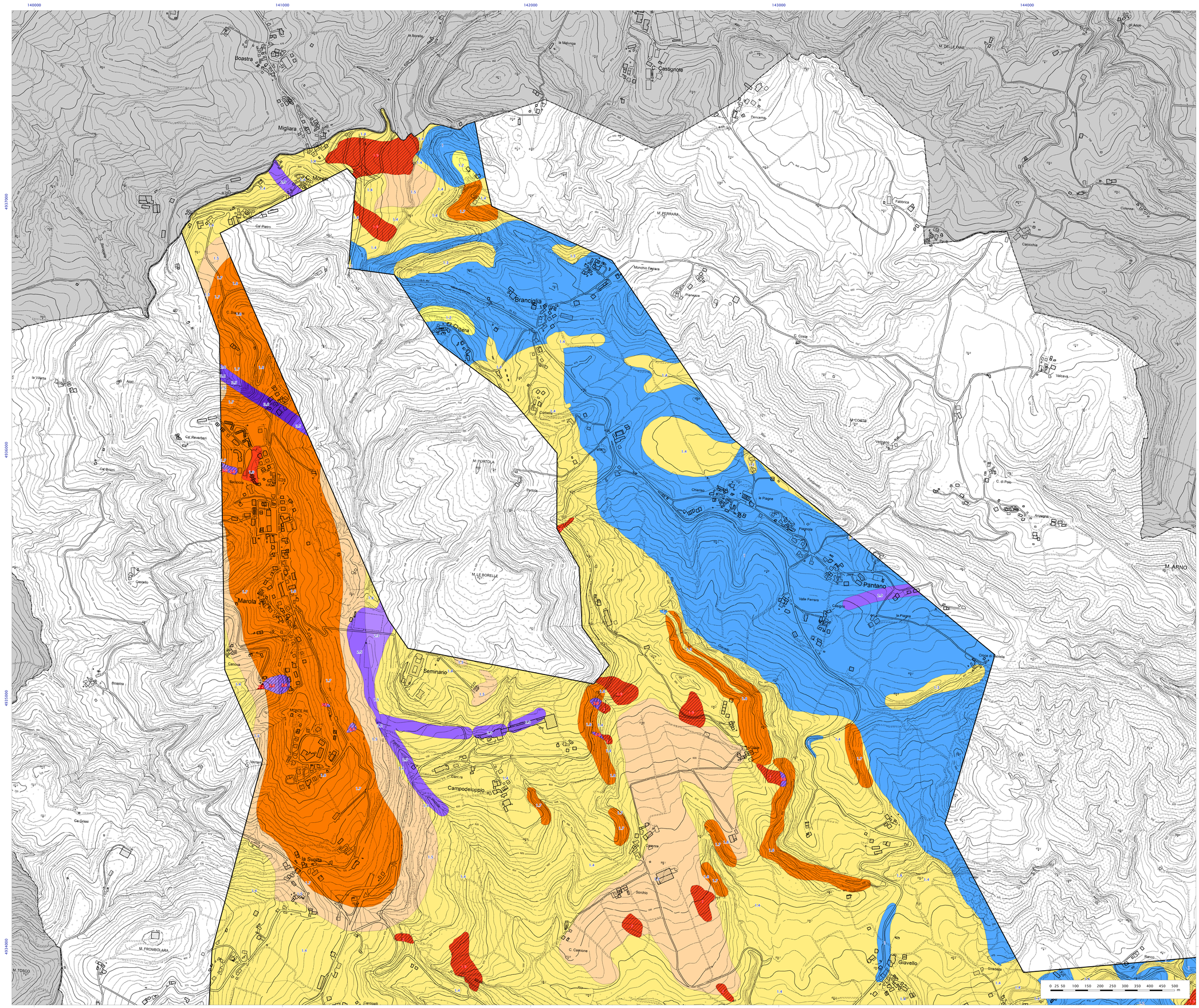
Fonte dei dati:
Base topografica: Carta Tecnica Regionale edizione 2013, dai contenuti del Database Topografico Regionale 2013
Aggiornamenti: 2010- 2013 - Periodo di rilievo: 1976 -2013.