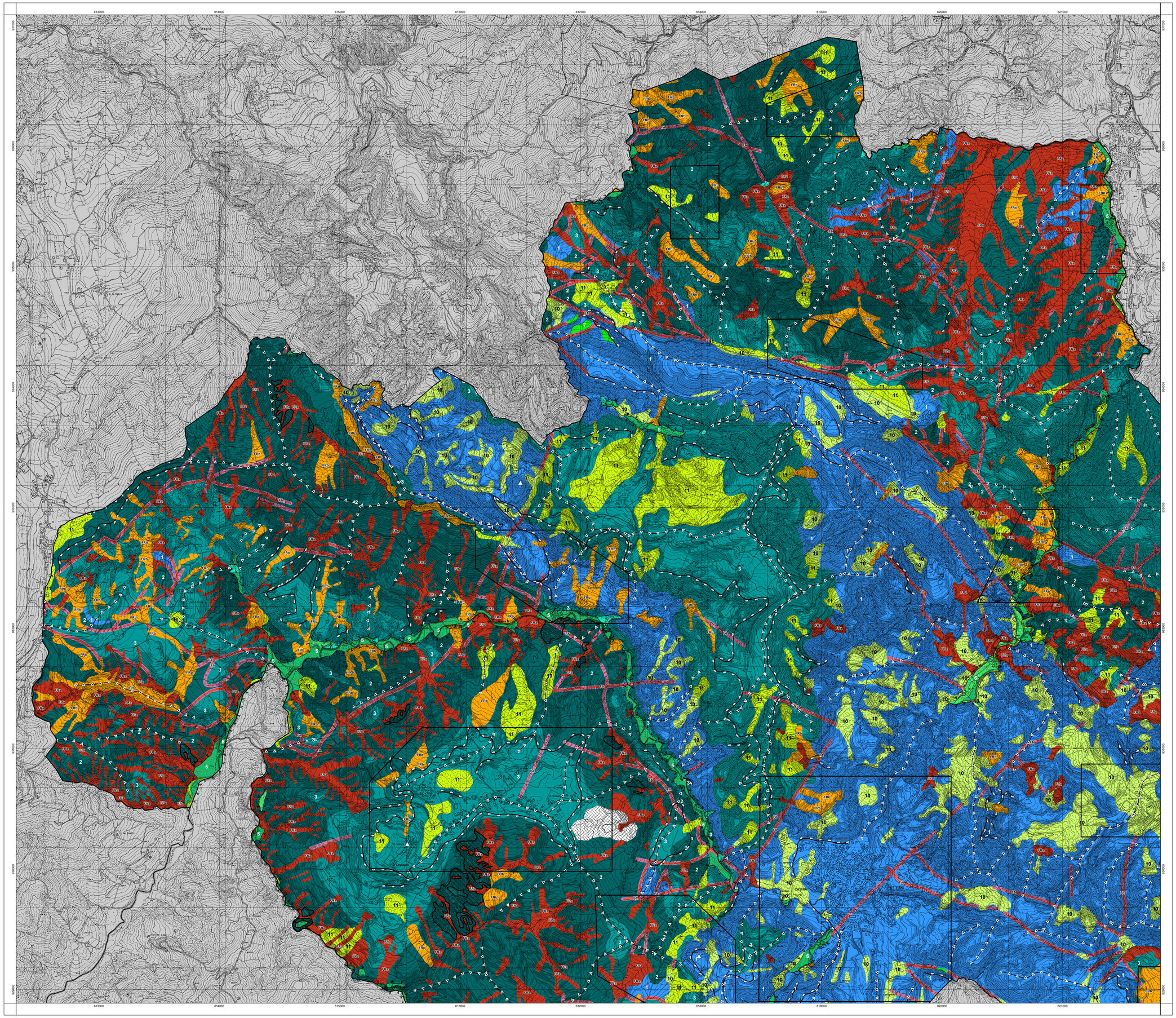

COMUNITA' MONTANA DELL'APPENNINO REGGIANO
Provincia di Reggio Emilia

PSC associato dei comuni di:
BAISO - CANOSSA
CASINA - VETTO
VILLA MINOZZO

psc

CASINA

Attuazione degli artt. 48 e 28 della L.R. 20/2000 e s.m.i.

La Presidente della Comunità Montana dell'Appennino Reggiano
SARA GAROFANI

Il Vicepresidente della Comunità Montana dell'Appennino Reggiano
GIANLUCA MARCONI

Sindaco
Ing. GIANFRANCO RINALDI
Assessore
SERENA PELLICCIARI
Responsabile
Geom. FABIO RUFFINI

Progettisti
Urbanistica - Arch. Aldo Calli
VALSAT - Dott. Stefano Baroni, Dott. Tania Tellini
Geologia e caratterizzazione sismica - Dott. Geol. Gian Pietro Mazzetti
Consulenza socio-economica - PE/Group
Microzonazione sismica
Progetto - Gian Pietro Mazzetti
Collaboratori - Stefano Gilli, Andrea Arbizzi, Mauro Mazzetti

Studio realizzato con il contributo di cui all'OPCM 3907/2010
Coordinamento della Regione Emilia-Romagna
Servizio Geologico, Sismico e dei Suoli - Luca Martelli

adottato con D.C. n° del

CENTROGEO SURVEY
Studio Geologico
P.zza S.Quirino, 6
42015 Correggio (RE)
tel 0522 691901 fax 0522 632182

Il progettista
Dott. GIAN PIETRO MAZZETTI

Il Sindaco

Il Segretario

Tavola nord
Aree suscettibili di effetti locali (MOPS)

P12

N

SCALA 1:10.000

QUADRO D'UNIONE DELLE TAVOLE - SCALA 1:10.000

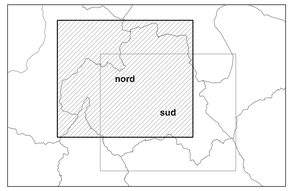

Base cartografica derivata dalla rasterizzazione della Carta Tecnica Regionale alla scala 1:5.000.
Il reticolo della base topografica e della carta tematica sono rappresentati in coordinate UTM

VOCI DI LEGENDA

ZONE STABILI

1 — Zona 1 — S

Informazioni sul substrato

Substrato
a) lapideo
b) coesivo
sovraconsolidato
c) alternanze litologiche

S (a) NS (b) — Substrato
a) stratificato
b) non stratificato

Litologia dei terreni di copertura

- Ghiaia
- Ghiaia sabbiosa / Sabbia ghiaiosa
- Sabbia limosa / Limo sabbioso
- Limo
- Limo argilloso / Argilla limosa

ZONE STABILI SUSCETTIBILI DI AMPLIFICAZIONI LOCALI

2 Zona 2 — NS
3 Zona 3 — S
4 Zona 4
5 Zona 5
6 Zona 6
7 Zona 7
8 Zona 8
9 Zona 9
10 Zona 10
11 Zona 11
12 Zona 12
13 Zona 13

Substrato

ZONE SUSCETTIBILI DI INSTABILITA'
Aree sulle quali effettuare approfondimenti di III livello

Instabilità di versante (FR)
a) attiva
b) quiescente
Corpo di frana per scorrimento
Corpo di frana per colata
Corpo di frana complessa

Faglie (FA)
Faglia: a) diretta; b) inversa; c) trascorrente;
linea continua tratto accertato; linea a tratteggio tratto inferito
Area interessata da deformazioni legate a faglia
Zone cataclastiche

FORME DI SUPERFICIE

Orlo di scarpata morfologica.
a) 10-20 m; b) > 20 m.
Cresta
Picco isolato
Cresta arrotondata
Conoide alluvionale

FORME / ELEMENTI SEPOLTI
Aree sulle quali effettuare approfondimenti di III livello

Valle stretta (C > 0.25)
Falda detritica
Calanchi peculiari, tipici e forme sub-calanchive

ALTRI ELEMENTI CARTOGRAFATI

Zone soggette ad amplificazione per effetti della topografia
Sviluppi con approfondimenti di II livello

LIMITI AMMINISTRATIVI

Limite di Regione — Limite di Provincia — Limite di Comune