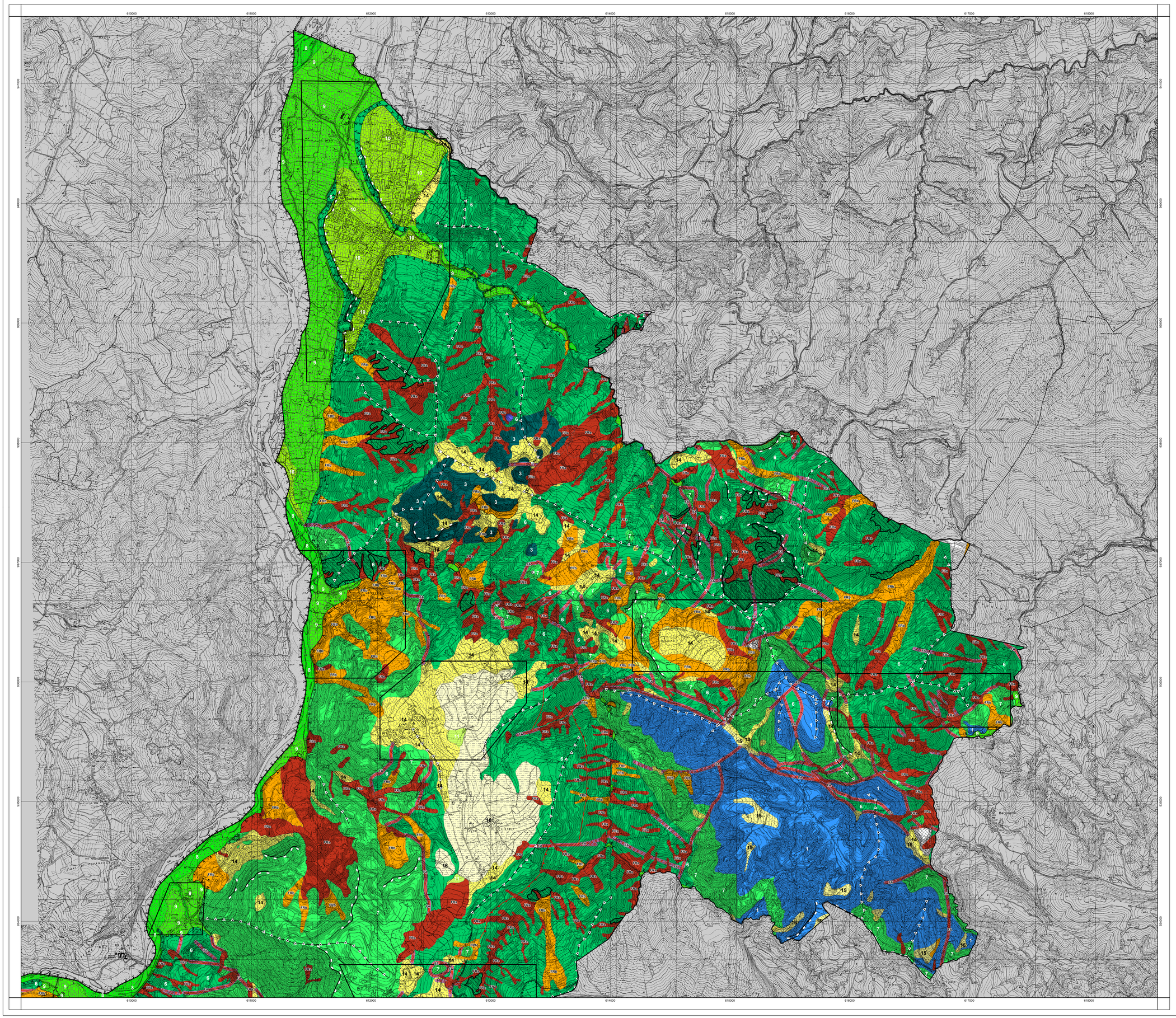

COMUNITA' MONTANA DELL'APPENNINO REGGIANO
Provincia di Reggio Emilia

PSC associato dei comuni di:
BAISO - CANOSSA
CASINA - VETTO
VILLA MINOZZO

psc

CANOSSA

Attuazione degli artt. 48 e 28 della L.R. 20/2000 e s.m.i.

La Presidente della Comunità Montana dell'Appennino Reggiano
SARA GAROFANI

Il Vicepresidente della Comunità Montana dell'Appennino Reggiano
GIANLUCA MARCONI

Sindaco
ENZO MUSI
Responsabile
Geom. SIMONE MONTRUCCOLI

Progettisti
Urbanistica - Arch. Aldo Calli
VALSAT - Dott. Stefano Baroni, Dott. Tania Tellini
Geologia e caratterizzazione sismica - Dott. Geol. Gian Pietro Mazzetti
Consulenza socio-economica - PE Group
Microzonazione sismica
Progetto - Gian Pietro Mazzetti
Collaboratori - Stefano Gilli, Andrea Arbizzi, Mauro Mazzetti

Studio realizzato con il contributo di cui all'OPCM 3907/2010
Coordinamento della Regione Emilia-Romagna
Servizio Geologico, Sismico e dei Suoli - Luca Martelli

adottato con D.C. n° del

Il progettista
Dott. GIAN PIETRO MAZZETTI

Il Sindaco

Il Segretario

CENTROGEO SURVEY
Studio Geologico
P.zza S.Quirino, 6
42015 Correggio, RE
tel 0522 641001 fax 0522 642182

Tavola nord
Aree suscettibili di effetti locali (MOPS)

P12

N

SCALA 1:10.000

QUADRO D'UNIONE DELLE TAVOLE - SCALA 1:10.000

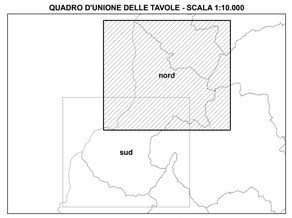

Base cartografica derivata dalla rasterizzazione della Carta Tecnica Regionale alla scala 1:5.000.
Il reticolo della base topografica e della carta tematica sono rappresentati in coordinate Gauss Boaga

VOCI DI LEGENDA

ZONE STABILI

1 — Zona 1 — S — Substrato
2 — Zona 2 — NS — Substrato

Informazioni sul substrato

Substrato
a) lapideo
b) granulare cementato
c) coesivo sovraconsolidato
d) alternanze litologiche

S NS — Substrato
a) b) — a) stratificato b) non stratificato

Litologia dei terreni di copertura

- Ghiaia
- Ghiaia sabbiosa / Sabbia ghiaiosa
- Sabbia limosa / Limo sabbioso
- Limo
- Limo argilloso / Argilla limosa

ZONE STABILI SUSCETTIBILI DI AMPLIFICAZIONI LOCALI

3 — Zona 3 — NS — Substrato	4 — Zona 4 — NS — Substrato	5 — Zona 5 — S — Substrato	6 — Zona 6 — NS — Substrato	7 — Zona 7 — NS
8 — Zona 8	9 — Zona 9	10 — Zona 10	11 — Zona 11	12 — Zona 12
13 — Zona 13	14 — Zona 14	15 — Zona 15	16 — Zona 16	

ZONE SUSCETTIBILI DI INSTABILITA'
Aree sulle quali effettuare approfondimenti di III livello

Instabilità di versante (FR)
d — a) attiva; b) quiescente
- Corpo di frana per crollo
- Corpo di frana per scorrimento
- Corpo di frana per colata
- Corpo di frana complessa

Faglie (FA)
- Faglia: a) inversa; b) trascorrente; linea continua tratto accertato; linea a tratteggio tratto inferito
- Area interessata da deformazioni legate a faglia
- Zone cataclastiche

Aree a rischio idrogeologico elevato e molto elevato
- Aree a rischio idrogeologico molto elevate (PS267 - Allegato 4.1 PAI)

FORME DI SUPERFICIE

- a) b) — Orlo di scarpata morfologica. a) 10-20 m; b) > 20 m
- Picco isolato
- Conoide alluvionale
- Falda detritica
- Cresta
- Cresta arrotondata

FORME / ELEMENTI SEPOLTI
Aree sulle quali effettuare approfondimenti di III livello

- V V V — Valle stretta (C > 0.25)
- Orlo di terrazzo fluviale
- Calanchi peculiari, tipici e forme sub-calanchive

ALTRI ELEMENTI CARTOGRAFATI

- Zone soggette ad amplificazione per effetti della topografia
- Sviluppi con approfondimenti di II livello

LIMITI AMMINISTRATIVI

- Limite di Regione
- Limite di Provincia
- Limite di Comune