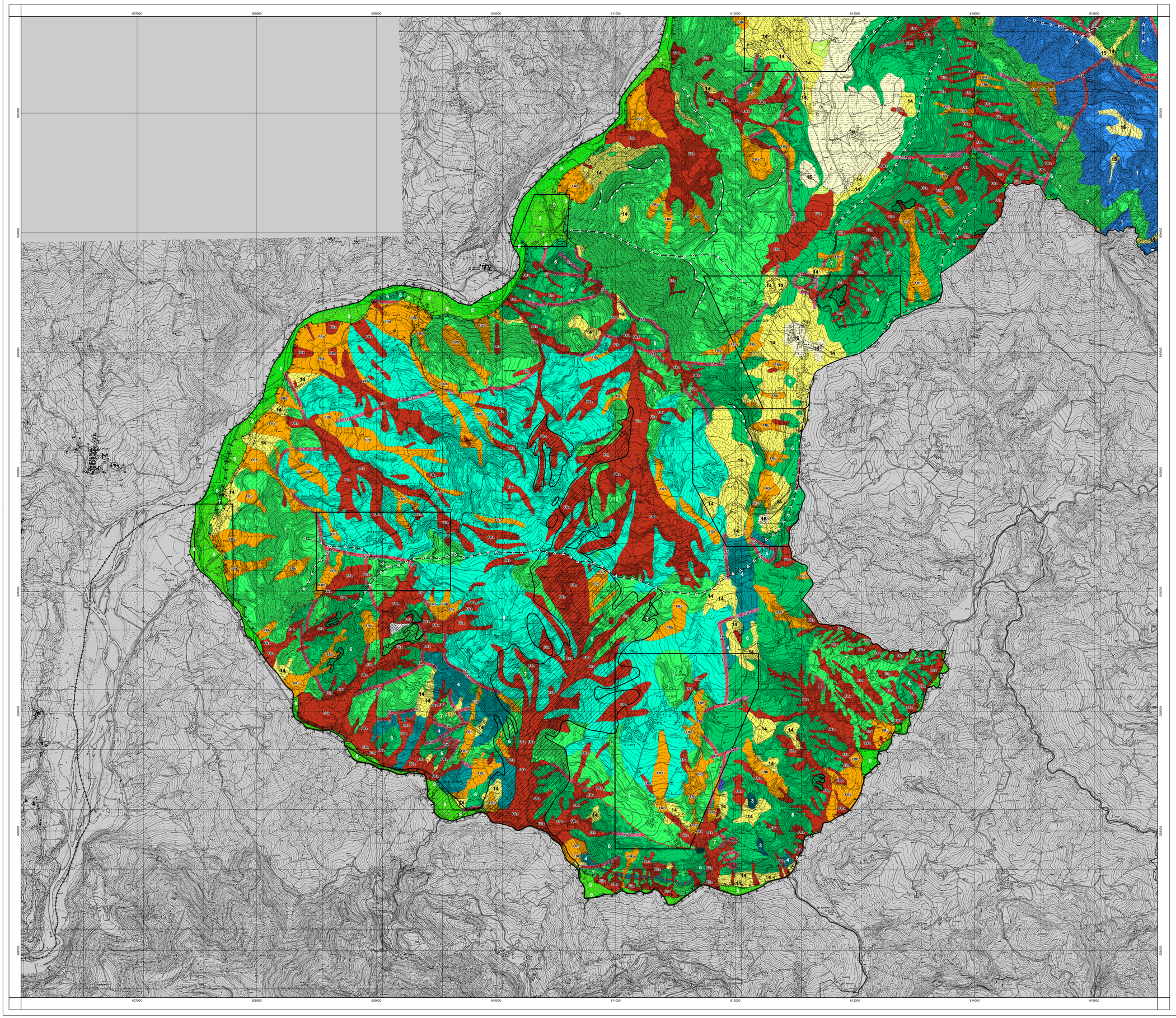

COMUNITA' MONTANA DELL'APPENNINO REGGIANO
Provincia di Reggio Emilia

PSC associato dei comuni di:
BAISO - CANOSSA
CASINA - VETTO
VILLA MINOZZO

psc

CANOSSA

Attuazione degli artt. 48 e 28 della L.R. 20/2000 e s.m.i.

La Presidente della Comunità Montana dell'Appennino Reggiano
SARA GAROFANI

Il Vicepresidente della Comunità Montana dell'Appennino Reggiano
GIANLUCA MARCONI

Sindaco
ENZO MUSI
Responsabile
Geom. SIMONE MONTRUCCOLI

Progettisti
Urbanistica - Arch. Aldo Calli
VALSAT - Dott. Stefano Baroni, Dott. Tania Tellini
Geologia e caratterizzazione sismica - Dott. Geol. Gian Pietro Mazzetti
Consulenza socio-economica - PE/Group
Microzonazione sismica
Progetto - Gian Pietro Mazzetti
Collaboratori - Stefano Gilli, Andrea Arbizzi, Mauro Mazzetti

Studio realizzato con il contributo di cui all'OPCM 3907/2010
Coordinamento della Regione Emilia-Romagna
Servizio Geologico, Sismico e dei Suoli - Luca Martelli

adottato con D.C. n° del

Il progettista
Dott. GIAN PIETRO MAZZETTI

Il Sindaco

Il Segretario

CENTROGEO SURVEY
Studio Geologico
P.zza S.Quirino, 6
42015 Correggio (RE)
tel 0522 641001 fax 0522 632182

Tavola sud
Aree suscettibili di effetti locali (MOPS)

P12

N

SCALA 1:10.000

QUADRO D'UNIONE DELLE TAVOLE - SCALA 1:10.000

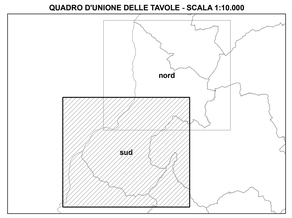

Base cartografica derivata dalla rasterizzazione della Carta Tecnica Regionale alla scala 1:5.000.
Il reticolo della base topografica e della carta tematica sono rappresentati in coordinate Gauss Boaga

VOCI DI LEGENDA

ZONE STABILI

1 Zona 1 — S — Substrato
2 Zona 2 — NS — Substrato

Informazioni sul substrato

Substrato
a) lapideo
b) granulare cementato
c) coesivo sovraconsolidato
d) alternanze litologiche

S a) — Substrato a) stratificato
NS b) — Substrato b) non stratificato

Litologia dei terreni di copertura

- Ghiaia
- Ghiaia sabbiosa / Sabbia ghiaiosa
- Sabbia limosa / Limo sabbioso
- Limo
- Limo argilloso / Argilla limosa

ZONE STABILI SUSCETTIBILI DI AMPLIFICAZIONI LOCALI

3 Zona 3 — NS — Substrato	4 Zona 4 — NS — Substrato	5 Zona 5 — S — Substrato	6 Zona 6 — NS — Substrato	7 Zona 7 — NS
8 Zona 8	9 Zona 9	10 Zona 10	11 Zona 11	12 Zona 12
13 Zona 13	14 Zona 14	15 Zona 15	16 Zona 16	

ZONE SUSCETTIBILI DI INSTABILITA'
Aree sulle quali effettuare approfondimenti di III livello

Instabilità di versante (FR)
- a) attiva
- b) quiescente
- Corpo di frana per crollo
- Corpo di frana per scorrimento
- Corpo di frana per colata
- Corpo di frana complessa

Faglie (FA)
- Faglia: a) inversa; b) trascorrente; linea continua tratto accertato; linea a tratteggio tratto inferito
- Area interessata da deformazioni legate a faglia
- Zone cataclastiche

Aree a rischio idrogeologico elevato e molto elevato
- Aree a rischio idrogeologico molto elevate (PS267 - Allegato 4.1 PAI)

FORME DI SUPERFICIE

- Orlo di scarpata morfologica. a) 10-20 m; b) > 20 m.
- Cresta
- Picco isolato
- Cresta arrotondata
- Conoide alluvionale
- Falda detritica

FORME / ELEMENTI SEPOLTI
Aree sulle quali effettuare approfondimenti di III livello

- Valle stretta (C > 0.25)
- Orlo di terrazzo fluviale
- Calanchi peculiari, tipici e forme sub-calanchive

ALTRI ELEMENTI CARTOGRAFATI

- Zone soggette ad amplificazione per effetti della topografia
- Sviluppi con approfondimenti di II livello

LIMITI AMMINISTRATIVI

- Limite di Regione
- Limite di Provincia
- Limite di Comune