Ordinanza Commissariale n° 84/2013

MICROZONAZIONE SISMICA

Carta di microzonazione sismica Livello 3 - FA P.G.A.

scala 1:10.000

Regione Emilia-Romagna

Comune di Guastalla

Regione	Soggetto realizzatore	Data
Emilia-Romagna	Dott. Geol. Stefano Castagnetti (capogruppo/mandatario) ENGEO s.r.l. (mandante) ELLETIPI s.r.l. (mandante) Studio T.En (mandante) Dott. Geol. Marco Baldi (collaboratore) Dott. Geol. Alfredo Speroni (collaboratore) Dott. Gian Marco Veneziani (collaboratore)	Luglio 2015

Legenda

Zone stabili suscettibili di amplificazioni locali

FA P.G.A. = 1,5 - 1,6

Zone suscettibili di instabilità

I valori dei Fattori di Amplificazione sono stati ricavati dalle tabelle allegate alla Delibera dell'Assemblea Legislativa della Regione Emilia-Romagna n. 112/2007

ZSLQ - Zona di suscettibilità per liquefazione
FA PGA: 1,5- 1,6
2<IL<=5

ZSLQ - Zona di suscettibilità per liquefazione
FA PGA: 1,5- 1,6
5<IL<=15

ZSLQ - Zona di suscettibilità per liquefazione
FA PGA: 1,5- 1,6
IL >15

Zona con presenza di terreni coesivi aventi scadenti caratteristiche geomeccaniche

Verticale di verifica alla liquefazione con indicato il valore di IL

- IL=<2
- 2<IL<=5
- 5<IL<=15
- IL>15

Confine comunale

Aree oggetto di microzonazione
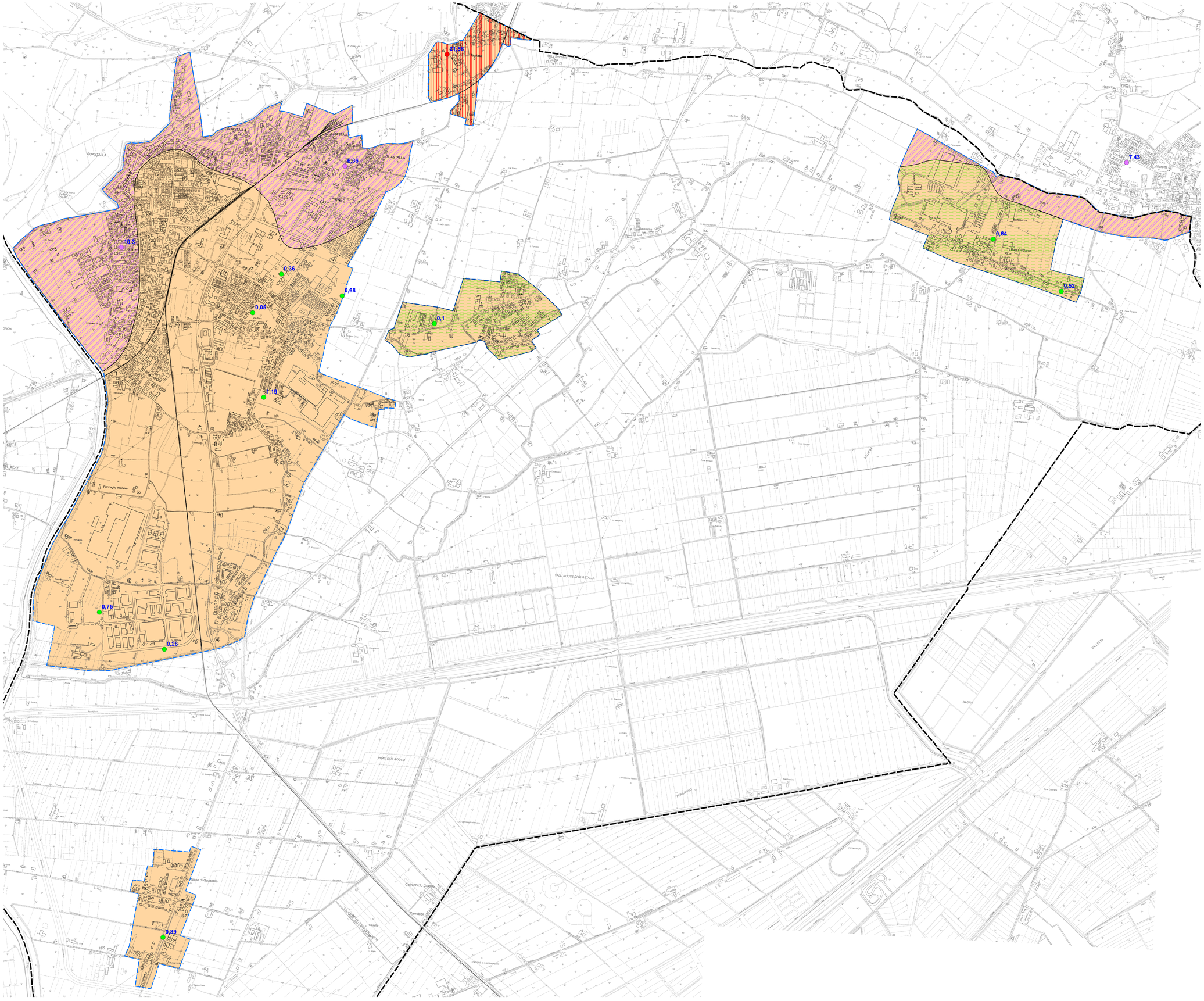
0 250 500 1.000 Metri