PROTEZIONE CIVILE
Presidenza del Consiglio dei Ministri
Dipartimento della Protezione Civile

Regione Emilia-Romagna

CONFERENZA DELLE REGIONI E DELLE PROVINCE AUTONOME

Attuazione dell'articolo 11 dalla legge 24 giugno 2009, n.77

MICROZONAZIONE SISMICA

Carta di microzonazione sismica

Fattore di amplificazione dell'accelerazione di picco
PGA

scala 1 : 5.000

Regione Emilia-Romagna

Comune di Quattro Castella

Regione	Soggetto realizzatore	R.T.I.:	Data
Emilia-Romagna	SUASOIL Con la collaborazione di: art		Marzo 2017

Legenda

Zone stabili suscettibili di amplificazioni locali

- FPGA = 1,3 - 1,4
- FPGA = 1,7 - 1,8
- FPGA = 1,9 - 2,0
- FPGA = 2,1 - 2,2
- FPGA = 2,3 - 2,4

Coefficiente di amplifcazione topografica

- St = 1,2

- Area oggetto di approfondimento di 3° livello
- Limite comunale

Zone di attenzione per instabilità

- FPGA = 1,9 - 2,0

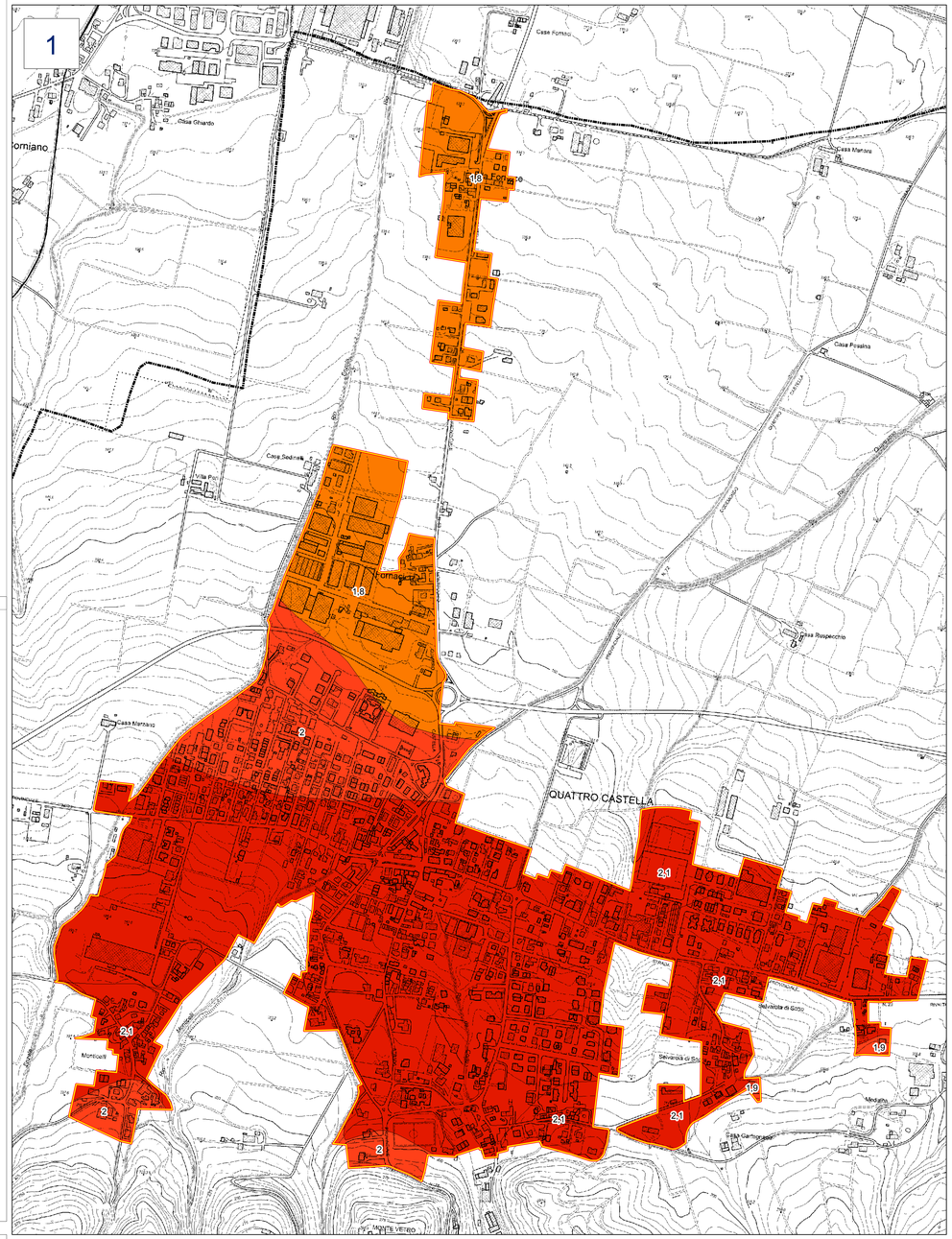

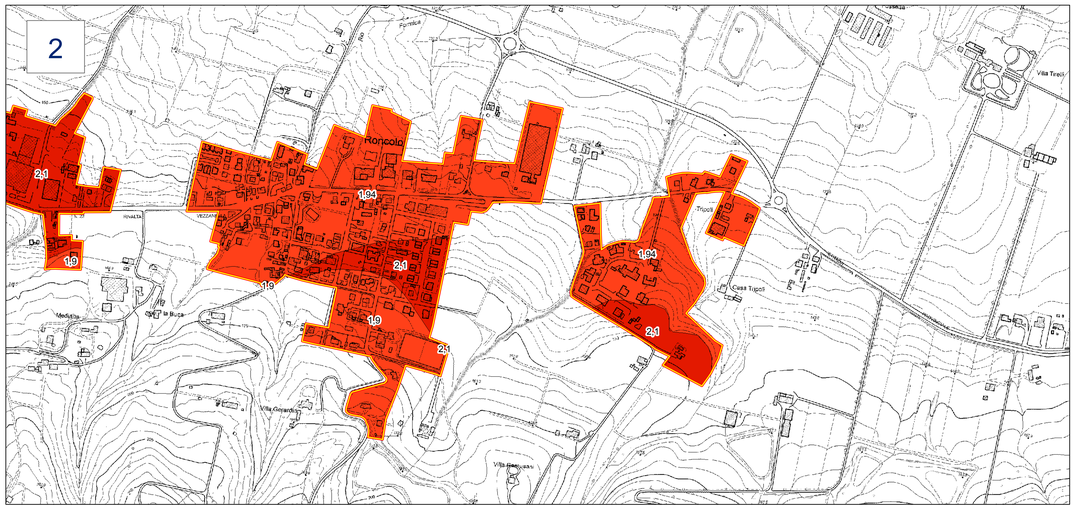

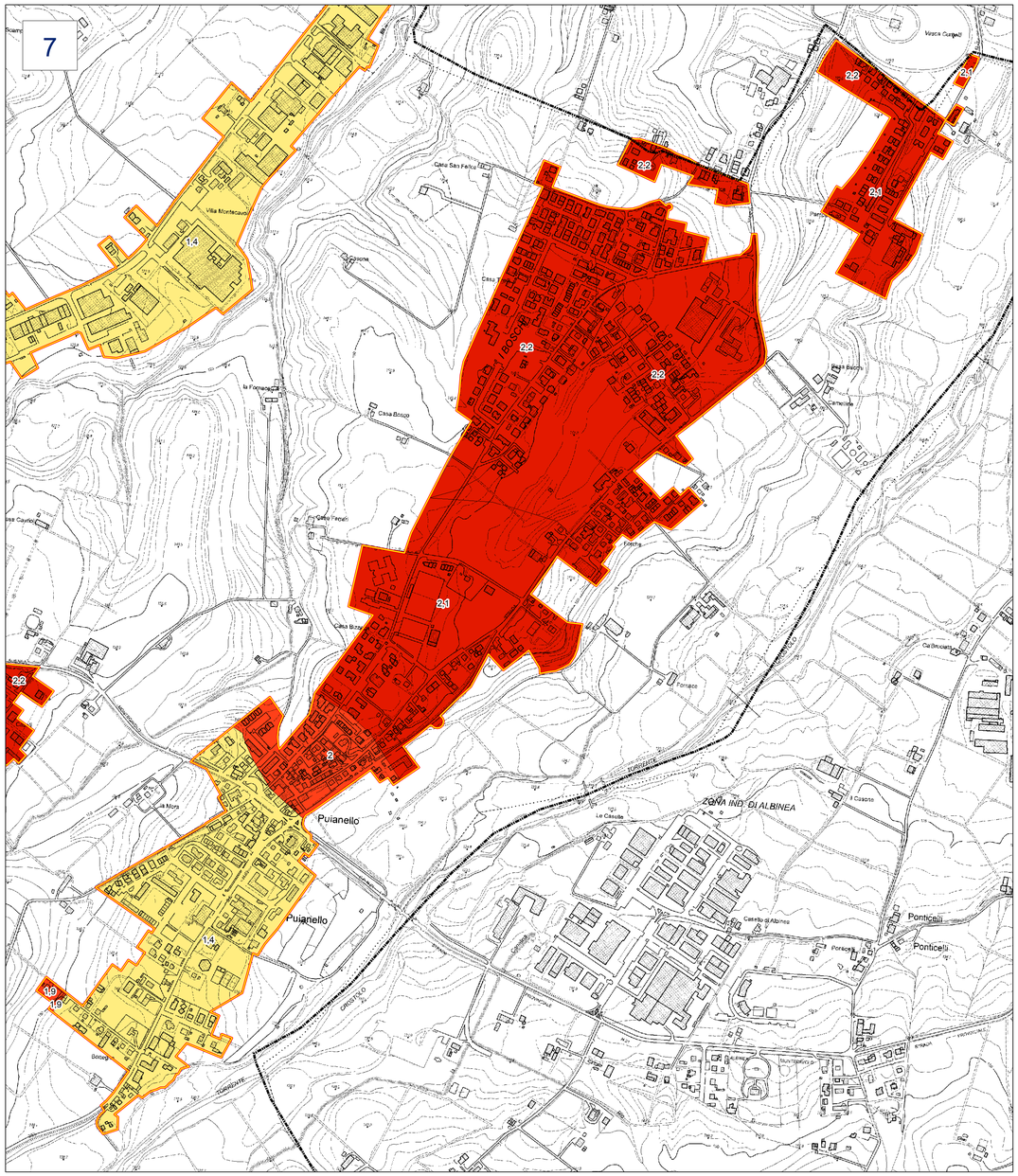

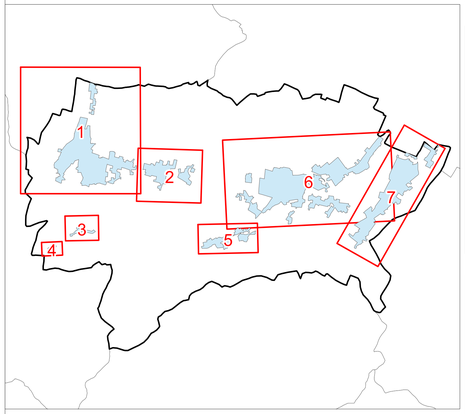

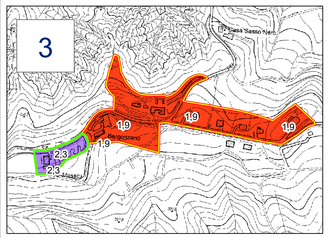

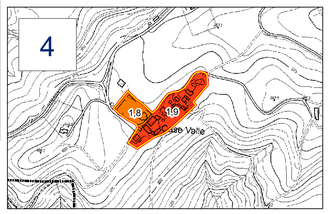

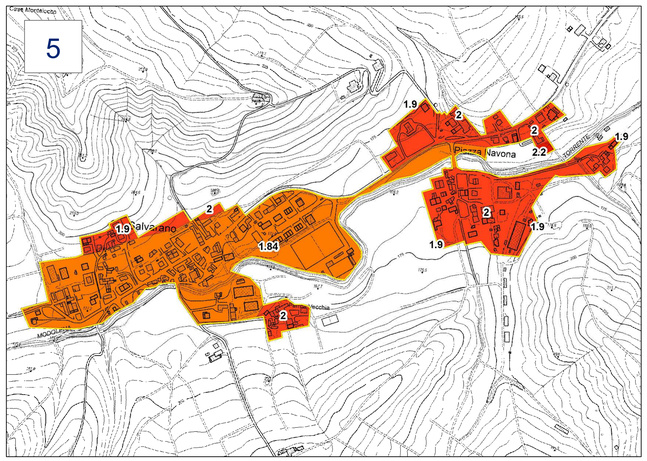

0 125 250 500 Metri

N