

Sezione 1 - IDENTIFICATIVI

Data compilazione	20 / 03 / 2017	Codice ISTAT	
¹ Regione	EMILIA-ROMAGNA		08
² Provincia	Reggio nell'Emilia		035
³ Comune	Sant'Ilario d'Enza		039
⁴ Località abitata	Sant'Ilario d'Enza		10002
⁵ Tipo infrastruttura	<input type="radio"/> Accessibilità <input checked="" type="radio"/> Connessione		
⁶ Identificativo infrastrutture di Accessibilità/Connessione	000000003		
⁷ Mappa in allegato (vedi retro)			

Sezione 2 - CARATTERISTICHE GENERALI

CATEGORIE STRADE	⁸ <input type="checkbox"/> A: autostrade urbane ed extraurbane	⁹ <input type="checkbox"/> B: extraurbane principali				
	¹⁰ <input type="checkbox"/> C: extraurbane secondarie	¹¹ <input type="checkbox"/> D: urbane di scorrimento				
	¹² <input type="checkbox"/> E: urbane di quartiere	¹³ <input checked="" type="checkbox"/> F: locali				
LARGHEZZA SEZIONE STRADALE (m)	¹⁴ Massima 7	¹⁵ Minima 7				
¹⁶ LUNGHEZZA COMPLESSIVA (m)	58					
¹⁷ LUNGHEZZA TRATTO STRADALE SENZA AGGREGATI E UNITÀ STRUTTURALI ISOLATE INTERFERENTI (m)	58					
¹⁸ PAVIMENTAZIONE E PERCORRIBILITÀ (condizione del tratto peggiore)	<input checked="" type="radio"/> Asfaltata o pavimentata in buone condizioni <input type="radio"/> Asfaltata o pavimentata in cattive condizioni <input type="radio"/> Strada bianca in buone condizioni o pavimentata accidentata <input type="radio"/> Percorribilità carrabile ridotta per tracciato, sezione, fondo o unico accesso					
¹⁹ OSTACOLI E DISCONTINUITÀ (condizione del tratto peggiore)	<input checked="" type="radio"/> Discontinuità di tracciato o di sezione assenti o molto lievi <input type="radio"/> Discontinuità moderate di tracciato o di sezione (curve strette, lievi strettoie, ecc.) <input type="radio"/> Discontinuità elevate di tracciato o sezione, passaggi a livello, scalinate <input type="radio"/> Interruzione del percorso (strada a fondo chiuso/unico accesso carrabile)					
²⁰ NUMERO AGGREGATI INTERFERENTI (H>L)	0					
²¹ NUMERO UNITÀ STRUTTURALI ISOLATE INTERFERENTI (H>L)	0					
ELEMENTI CRITICI (numero)	²² Ferrovie in attraversamento	0	²³ Ponti e viadotti	0		
	²⁴ Tunnel artificiali o naturali	0	²⁵ Ponti e viadotti attraversanti	0	^{25b} Muri	0
²⁶ PENDENZA MASSIMA DELL'ASSE STRADALE	0°					
²⁷ MORFOLOGIA	<input checked="" type="radio"/> Pianeggiante <input type="radio"/> Su leggero pendio (15°÷30°) <input type="radio"/> Su forte pendio (>30°)					
²⁸ UBICAZIONE	<input type="checkbox"/> Sotto versante incombente o forte pendio		²⁹ <input type="checkbox"/> Sopra versante incombente o cresta			
MICROZONAZIONE SISMICA	³⁰ Zona MS (condizione peggiore) <input type="radio"/> Stabile <input checked="" type="radio"/> Stabile con amplificazioni <input type="radio"/> Instabile					
	Tipo instabilità	³¹ <input type="checkbox"/> Frana	³² <input type="checkbox"/> Liquefazione	³³ <input type="checkbox"/> Faglia attiva e capace	³⁴ <input type="checkbox"/> Cedimenti differenziali	³⁵ <input type="checkbox"/> Cavità sotterranee
	Localizzazione frana	³⁶ <input type="checkbox"/> Interferente con l'infrastruttura	³⁷ <input type="checkbox"/> A monte	³⁸ <input type="checkbox"/> A valle		
³⁹ GEOLOGIA /	Falda	<input type="radio"/> Assente <input checked="" type="radio"/> Freatica	<input type="radio"/> Artesiana			
⁴⁰ IDROGEOLOGIA	Acque superficiali	<input checked="" type="radio"/> Assenti <input type="radio"/> Ruscellamento diffuso	<input type="radio"/> Ruscellamento concentrato			
⁴¹ Rischio PAI	<input type="radio"/> R1	<input checked="" type="radio"/> R2	<input type="radio"/> R3	<input type="radio"/> R4	⁴² Area alluvionabile <input checked="" type="radio"/> Sì <input type="radio"/> No	

Sant'Ilario D'Enza - Condizione Limite di Emergenza

Sant'Ilario D'Enza

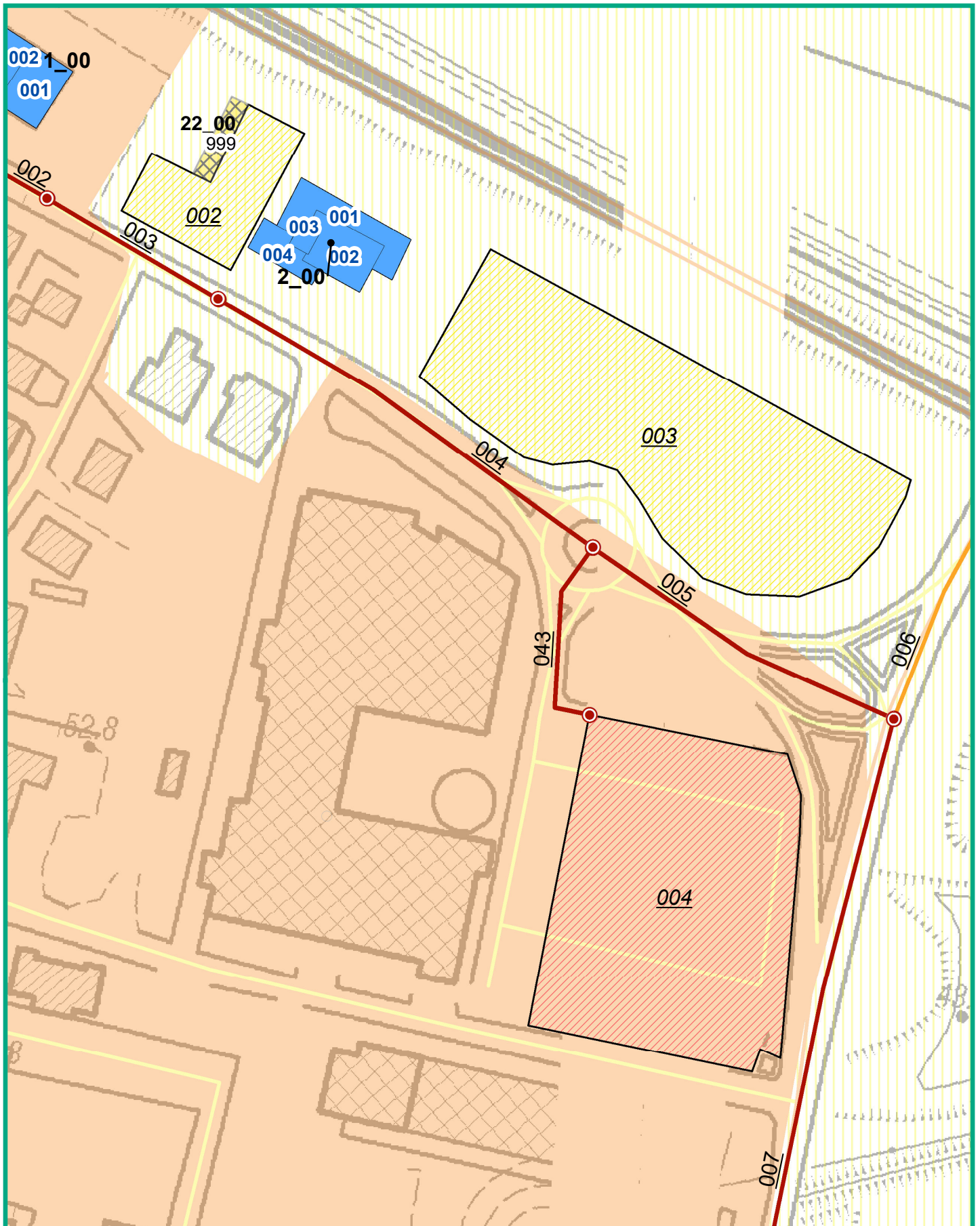

Legenda (CLE)

999 ES Ricovero	999 US_non	014 AE_ric	001 A
999 ES	8_00 AS	999 US_int	001 C
		014 AE_amm	

Mappa del rischio

R1 (RSP)
R2 (RSP)