

Sezione 1 - IDENTIFICATIVI

Data compilazione	20 / 03 / 2017	Codice ISTAT
¹ Regione	EMILIA-ROMAGNA	08
² Provincia	Reggio nell'Emilia	035
³ Comune	Sant'Ilario d'Enza	039
⁴ Località abitata	Sant'Ilario d'Enza	10002
⁵ Tipo infrastruttura	<input type="radio"/> Accessibilità <input checked="" type="radio"/> Connessione	
⁶ Identificativo infrastrutture di Accessibilità/Connessione	000000023	
⁷ Mappa in allegato (vedi retro)		

Sezione 2 - CARATTERISTICHE GENERALI

CATEGORIE STRADE	⁸ <input type="checkbox"/> A: autostrade urbane ed extraurbane	⁹ <input type="checkbox"/> B: extraurbane principali			
	¹⁰ <input type="checkbox"/> C: extraurbane secondarie	¹¹ <input type="checkbox"/> D: urbane di scorrimento			
	¹² <input type="checkbox"/> E: urbane di quartiere	¹³ <input checked="" type="checkbox"/> F: locali			
LARGHEZZA SEZIONE STRADALE (m)	¹⁴ Massima <input type="text" value="9"/>	¹⁵ Minima <input type="text" value="7"/>			
¹⁶ LUNGHEZZA COMPLESSIVA (m)	<input type="text" value="729"/>				
¹⁷ LUNGHEZZA TRATTO STRADALE SENZA AGGREGATI E UNITÀ STRUTTURALI ISOLATE INTERFERENTI (m)	<input type="text" value="729"/>				
¹⁸ PAVIMENTAZIONE E PERCORRIBILITÀ (condizione del tratto peggiore)	<input checked="" type="radio"/> Asfaltata o pavimentata in buone condizioni				
	<input type="radio"/> Asfaltata o pavimentata in cattive condizioni				
	<input type="radio"/> Strada bianca in buone condizioni o pavimentata accidentata				
	<input type="radio"/> Percorribilità carrabile ridotta per tracciato, sezione, fondo o unico accesso				
¹⁹ OSTACOLI E DISCONTINUITÀ (condizione del tratto peggiore)	<input checked="" type="radio"/> Discontinuità di tracciato o di sezione assenti o molto lievi				
	<input type="radio"/> Discontinuità moderate di tracciato o di sezione (curve strette, lievi strettoie, ecc.)				
	<input type="radio"/> Discontinuità elevate di tracciato o sezione, passaggi a livello, scalinate				
	<input type="radio"/> Interruzione del percorso (strada a fondo chiuso/unico accesso carrabile)				
²⁰ NUMERO AGGREGATI INTERFERENTI (H>L)	<input type="text" value="0"/>				
²¹ NUMERO UNITÀ STRUTTURALI ISOLATE INTERFERENTI (H>L)	<input type="text" value="0"/>				
ELEMENTI CRITICI (numero)	²² Ferrovie in attraversamento <input type="text" value="0"/>	²³ Ponti e viadotti <input type="text" value="0"/>			
	²⁴ Tunnel artificiali o naturali <input type="text" value="0"/>	²⁵ Ponti e viadotti attraversanti <input type="text" value="0"/>	^{25b} Muri <input type="text" value="0"/>		
²⁶ PENDENZA MASSIMA DELL'ASSE STRADALE	<input type="text" value="0"/> °				
²⁷ MORFOLOGIA	<input checked="" type="radio"/> Pianeggiante <input type="radio"/> Su leggero pendio (15°÷30°) <input type="radio"/> Su forte pendio (>30°)				
UBICAZIONE	²⁸ <input type="checkbox"/> Sotto versante incombente o forte pendio	²⁹ <input type="checkbox"/> Sopra versante incombente o cresta			
	³⁰ Zona MS (condizione peggiore) <input type="radio"/> Stabile <input checked="" type="radio"/> Stabile con amplificazioni <input type="radio"/> Instabile				
MICROZONAZIONE SISMICA	Tipo instabilità ³¹ <input type="checkbox"/> Frana	³² <input type="checkbox"/> Liquefazione	³³ <input type="checkbox"/> Faglia attiva e capace	³⁴ <input type="checkbox"/> Cedimenti differenziali	³⁵ <input type="checkbox"/> Cavità sotterranee
	Localizzazione frana	³⁶ <input type="checkbox"/> Interferente con l'infrastruttura	³⁷ <input type="checkbox"/> A monte	³⁸ <input type="checkbox"/> A valle	
	³⁹ Falda	<input type="radio"/> Assente <input checked="" type="radio"/> Freatica <input type="radio"/> Artesiana			
⁴⁰ IDROGEOLOGIA	Acque superficiali	<input checked="" type="radio"/> Assenti <input type="radio"/> Ruscellamento diffuso <input type="radio"/> Ruscellamento concentrato			
⁴¹ Rischio PAI	<input type="radio"/> R1 <input checked="" type="radio"/> R2 <input type="radio"/> R3 <input type="radio"/> R4	⁴² Area alluvionabile	<input checked="" type="radio"/> Sì <input type="radio"/> No		

Sant'Ilario D'Enza - Condizione Limite di Emergenza
Sant'Ilario D'Enza

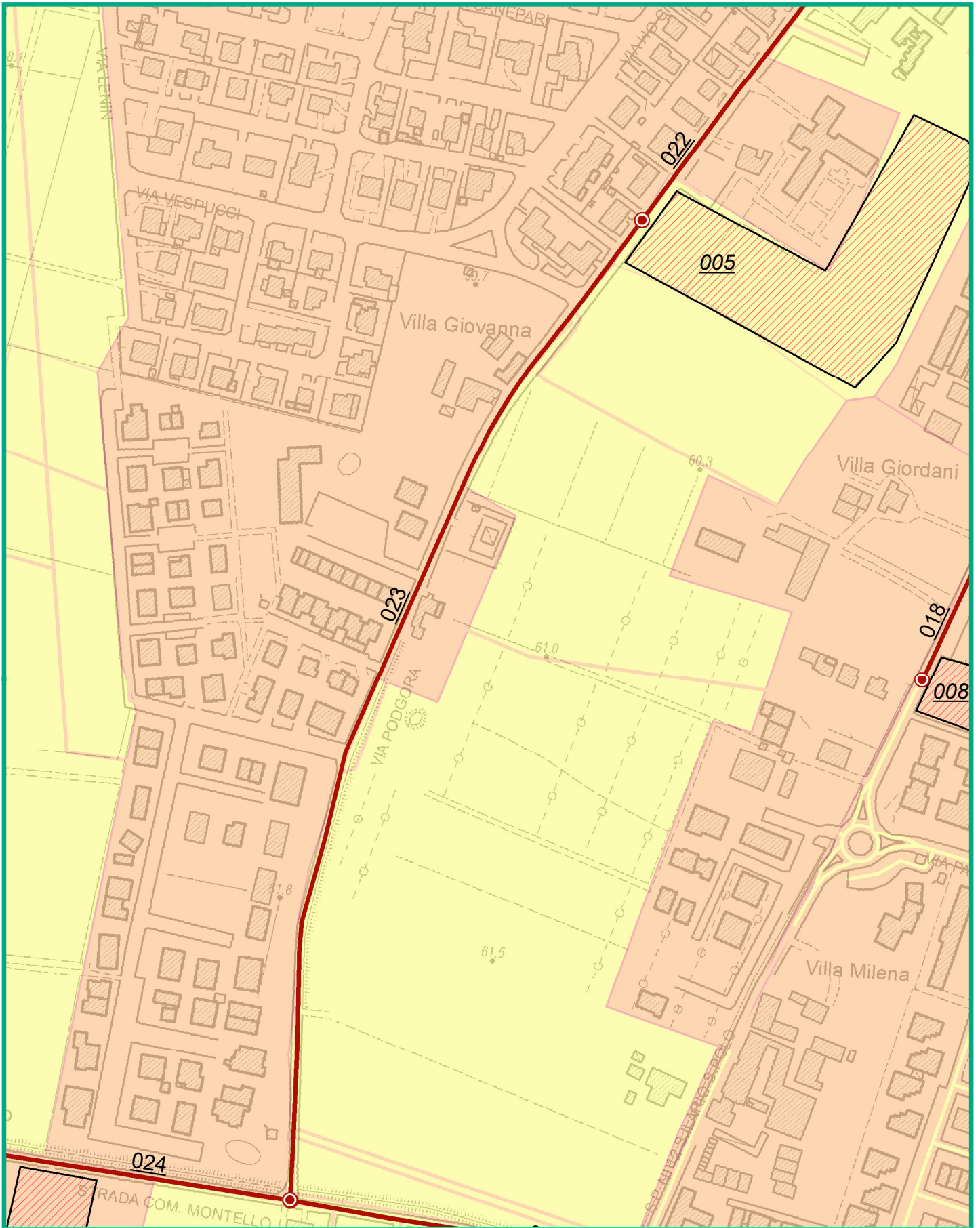

Legenda (CLE)

ES Ricovero	US_non	AE_ric	A
ES	AS	AE_amm	C
	US_int		

Mappa del rischio

R1 (RSP)
R2 (RSP)