



**ANALISI DELLA
CONDIZIONE LIMITE PER L'EMERGENZA (CLE)
DELL'INSEDIAMENTO URBANO**

**AREA DI
EMERGENZA**
versione 3.0

Sezione 1 - IDENTIFICATIVI

Data compilazione	19 / 03 / 2017		Codice ISTAT
¹ Regione	EMILIA-ROMAGNA		08
² Provincia	Reggio nell'Emilia		035
³ Comune	Sant'Ilario d'Enza		039
⁴ Località abitata	Sant'Ilario d'Enza		10002
⁵ Identificativo Area di Emergenza	0000000004		
⁶ Identificativi infrastrutture di Accessibilità/Connessione	a	0000000004	b 0000000005
	c		d
^{7b} Denominazione	VIA F. FELLINI (PARCHEGGIO COOP)		⁷ Mappa in allegato (vedi retro)

Sezione 2 - CARATTERISTICHE GENERALI

⁸ TIPOLOGIA	<input type="radio"/> Ammassamento	<input checked="" type="radio"/> Ricovero	<input type="radio"/> Ammassamento - Ricovero
⁹ PIANO DI INDIVIDUAZIONE	<input checked="" type="radio"/> Piano di emergenza comunale	<input type="radio"/> Piano di emergenza provinciale	<input type="radio"/> Altro
¹⁰ ANNO DI APPROVAZIONE/INDIVIDUAZIONE	2017		
¹¹ NUMERO AGGREGATI STRUTTURALI INTERFERENTI (H>d)	0		
¹² NUMERO UNITÀ STRUTTURALI ISOLATE INTERFERENTI (H>d)	0		
¹³ SUPERFICIE DELL'AREA (mq)	6399		
DIMENSIONE RETTANGOLO INSCRIVIBILE (m)	¹⁴ Massima	93	¹⁵ Minima 59
¹⁶ PAVIMENTAZIONE E PERCORRIBILITÀ	<input checked="" type="radio"/> Asfaltata o pavimentata in buone condizioni <input type="radio"/> Asfaltata o pavimentata in cattive condizioni <input type="radio"/> Fondo naturale <input type="radio"/> Fondo naturale non praticabile		
¹⁷ INFRASTRUTTURE DI SERVIZIO	Acqua	<input type="radio"/> Assenti <input checked="" type="radio"/> Da predisporre (allacci nelle vicinanze) <input type="radio"/> Da predisporre (allacci lontani) <input type="radio"/> Presenti	
	Elettricità	<input type="radio"/> Assenti <input checked="" type="radio"/> Da predisporre (allacci nelle vicinanze) <input type="radio"/> Da predisporre (allacci lontani) <input type="radio"/> Presenti	
	Fognatura	<input type="radio"/> Assenti <input type="radio"/> Da predisporre (allacci nelle vicinanze) <input type="radio"/> Da predisporre (allacci lontani) <input checked="" type="radio"/> Presenti	
²⁰ MORFOLOGIA	<input checked="" type="radio"/> Pianeggiante <input type="radio"/> Su leggero pendio (15°÷30°) <input type="radio"/> Su forte pendio (>30°)		
²¹ UBICAZIONE	<input type="checkbox"/> Sotto versante incombente o forte pendio		²² <input type="checkbox"/> Sopra versante incombente o cresta
²³ MICROZONAZIONE SISMICA	<input checked="" type="radio"/> Zona MS (condizione peggiore) <input type="radio"/> Stabile <input checked="" type="radio"/> Stabile con amplificazioni <input type="radio"/> Instabile		
	Tipo instabilità ²⁴ <input type="checkbox"/> Frana	²⁵ <input type="checkbox"/> Liquefazione	²⁶ <input type="checkbox"/> Faglia attiva e capace ²⁷ <input type="checkbox"/> Cedimenti differenziali ²⁸ <input type="checkbox"/> Cavità sotterranee
	Localizzazione frana ²⁹ <input type="checkbox"/> Interferente con l'area di emergenza	³⁰ <input type="checkbox"/> A monte	³¹ <input type="checkbox"/> A valle
³² GEOLOGIA /	Falda	<input type="radio"/> Assente <input checked="" type="radio"/> Freatica	<input type="radio"/> Artesiana
³³ IDROGEOLOGIA	Acque superficiali	<input checked="" type="radio"/> Assenti <input type="radio"/> Ruscellamento diffuso	<input type="radio"/> Ruscellamento concentrato
³⁴ Rischio PAI	<input type="radio"/> R1	<input checked="" type="radio"/> R2	<input type="radio"/> R3 <input type="radio"/> R4 ³⁵ Area alluvionabile <input checked="" type="radio"/> Sì <input type="radio"/> No

Sant'Ilario D'Enza - Condizione Limite di Emergenza

Sant'Ilario D'Enza

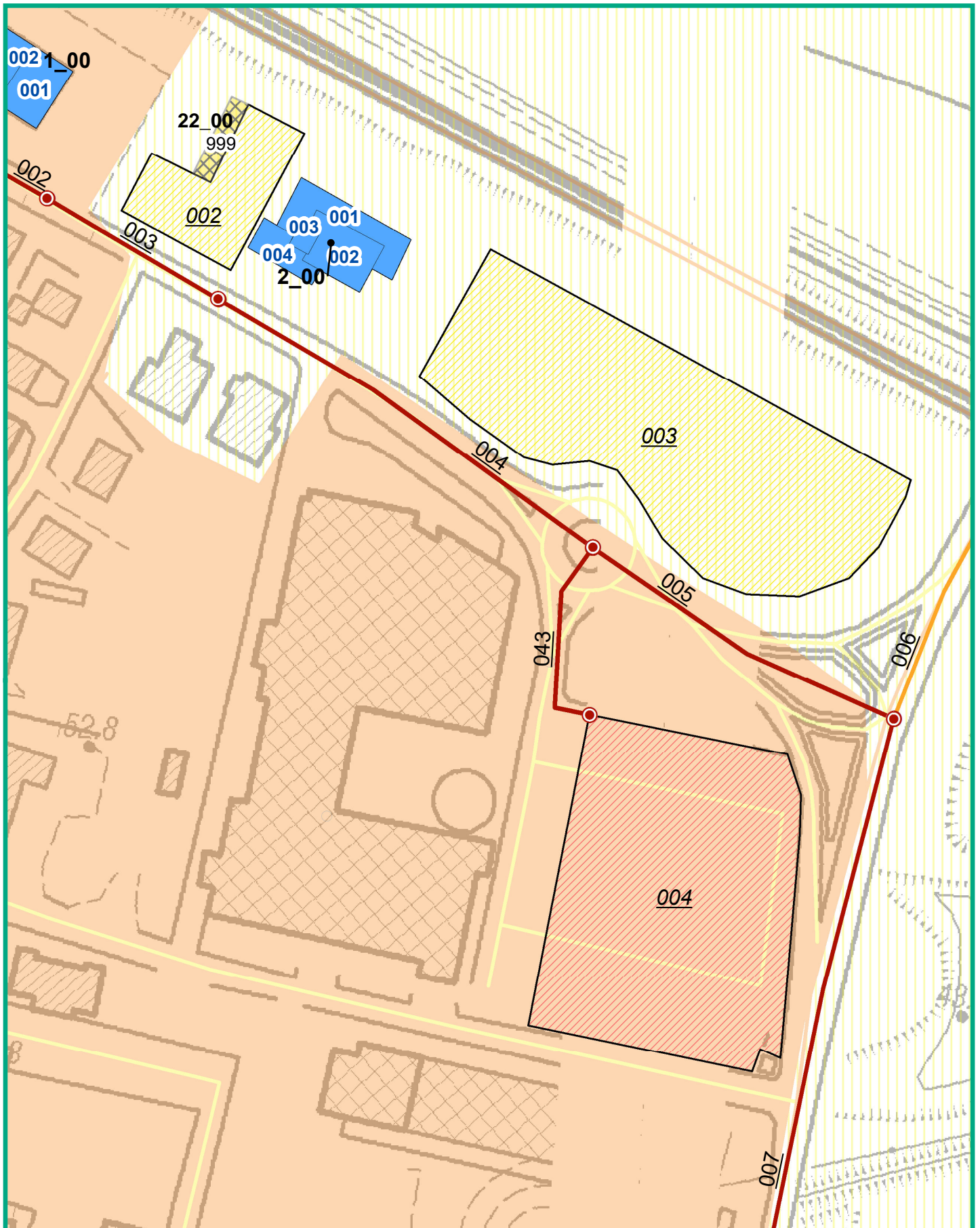

Legenda (CLE)

999 ES Ricovero	999 US_non	014 AE_ric	001 A
999 ES	8_00 AS	999 US_int	001 C
		014 AE_amm	

Mappa del rischio

R1 (RSP)
R2 (RSP)