

Sezione 1 - IDENTIFICATIVI

Data compilazione	22 / 03 / 2017		Codice ISTAT
¹ Regione	EMILIA-ROMAGNA		08
² Provincia	Reggio nell'Emilia		035
³ Comune	Sant'Ilario d'Enza		039
⁴ Località abitata	Calerno		10001
⁵ Identificativo Area di Emergenza	0000000016		
⁶ Identificativi infrastrutture di Accessibilità/Connessione	a	0000000040	b 0000000041
	c		d
^{7b} Denominazione	TENSOSTRUTTURA / AREA COPERTA		⁷ Mappa in allegato (vedi retro)

Sezione 2 - CARATTERISTICHE GENERALI

⁸ TIPOLOGIA	<input type="radio"/> Ammassamento	<input checked="" type="radio"/> Ricovero	<input type="radio"/> Ammassamento - Ricovero
⁹ PIANO DI INDIVIDUAZIONE	<input checked="" type="radio"/> Piano di emergenza comunale	<input type="radio"/> Piano di emergenza provinciale	<input type="radio"/> Altro
¹⁰ ANNO DI APPROVAZIONE/INDIVIDUAZIONE	2017		
¹¹ NUMERO AGGREGATI STRUTTURALI INTERFERENTI (H>d)	0		
¹² NUMERO UNITÀ STRUTTURALI ISOLATE INTERFERENTI (H>d)	0		
¹³ SUPERFICIE DELL'AREA (mq)	288		
DIMENSIONE RETTANGOLO INSCRIVIBILE (m)	¹⁴ Massima	24	¹⁵ Minima 11
¹⁶ PAVIMENTAZIONE E PERCORRIBILITÀ	<input type="radio"/> Asfaltata o pavimentata in buone condizioni		
	<input type="radio"/> Asfaltata o pavimentata in cattive condizioni		
	<input checked="" type="radio"/> Fondo naturale		
	<input type="radio"/> Fondo naturale non praticabile		
¹⁷ INFRASTRUTTURE DI SERVIZIO	Acqua	<input type="radio"/> Assenti <input type="radio"/> Da predisporre (allacci nelle vicinanze) <input type="radio"/> Da predisporre (allacci lontani) <input checked="" type="radio"/> Presenti	
	Elettricità	<input type="radio"/> Assenti <input type="radio"/> Da predisporre (allacci nelle vicinanze) <input type="radio"/> Da predisporre (allacci lontani) <input checked="" type="radio"/> Presenti	
	Fognatura	<input type="radio"/> Assenti <input type="radio"/> Da predisporre (allacci nelle vicinanze) <input type="radio"/> Da predisporre (allacci lontani) <input checked="" type="radio"/> Presenti	
²⁰ MORFOLOGIA	<input checked="" type="radio"/> Pianeggiante <input type="radio"/> Su leggero pendio (15°÷30°) <input type="radio"/> Su forte pendio (>30°)		
²¹ UBICAZIONE	<input type="radio"/> Sotto versante incombente o forte pendio		²² <input type="radio"/> Sopra versante incombente o cresta
²³ MICROZONAZIONE SISMICA	<input type="radio"/> Zona MS (condizione peggiore) <input type="radio"/> Stabile <input checked="" type="radio"/> Stabile con amplificazioni <input type="radio"/> Instabile		
	Tipo instabilità	²⁴ <input type="radio"/> Frana ²⁵ <input type="radio"/> Liquefazione ²⁶ <input type="radio"/> Faglia attiva e capace ²⁷ <input type="radio"/> Cedimenti differenziali ²⁸ <input type="radio"/> Cavità sotterranee	
	Localizzazione frana	²⁹ <input type="radio"/> Interferente con l'area di emergenza ³⁰ <input type="radio"/> A monte ³¹ <input type="radio"/> A valle	
³² GEOLOGIA /	Falda	<input type="radio"/> Assente <input checked="" type="radio"/> Freatica <input type="radio"/> Artesiana	
³³ IDROGEOLOGIA	Acque superficiali	<input checked="" type="radio"/> Assenti <input type="radio"/> Ruscellamento diffuso <input type="radio"/> Ruscellamento concentrato	
³⁴ Rischio PAI	<input checked="" type="radio"/> R1 <input type="radio"/> R2 <input type="radio"/> R3 <input type="radio"/> R4	³⁵ Area alluvionabile <input checked="" type="radio"/> Sì <input type="radio"/> No	

Sant'Ilario D'Enza - Condizione Limite di Emergenza
 Calerno - Edifici strategici con funzione di ricovero

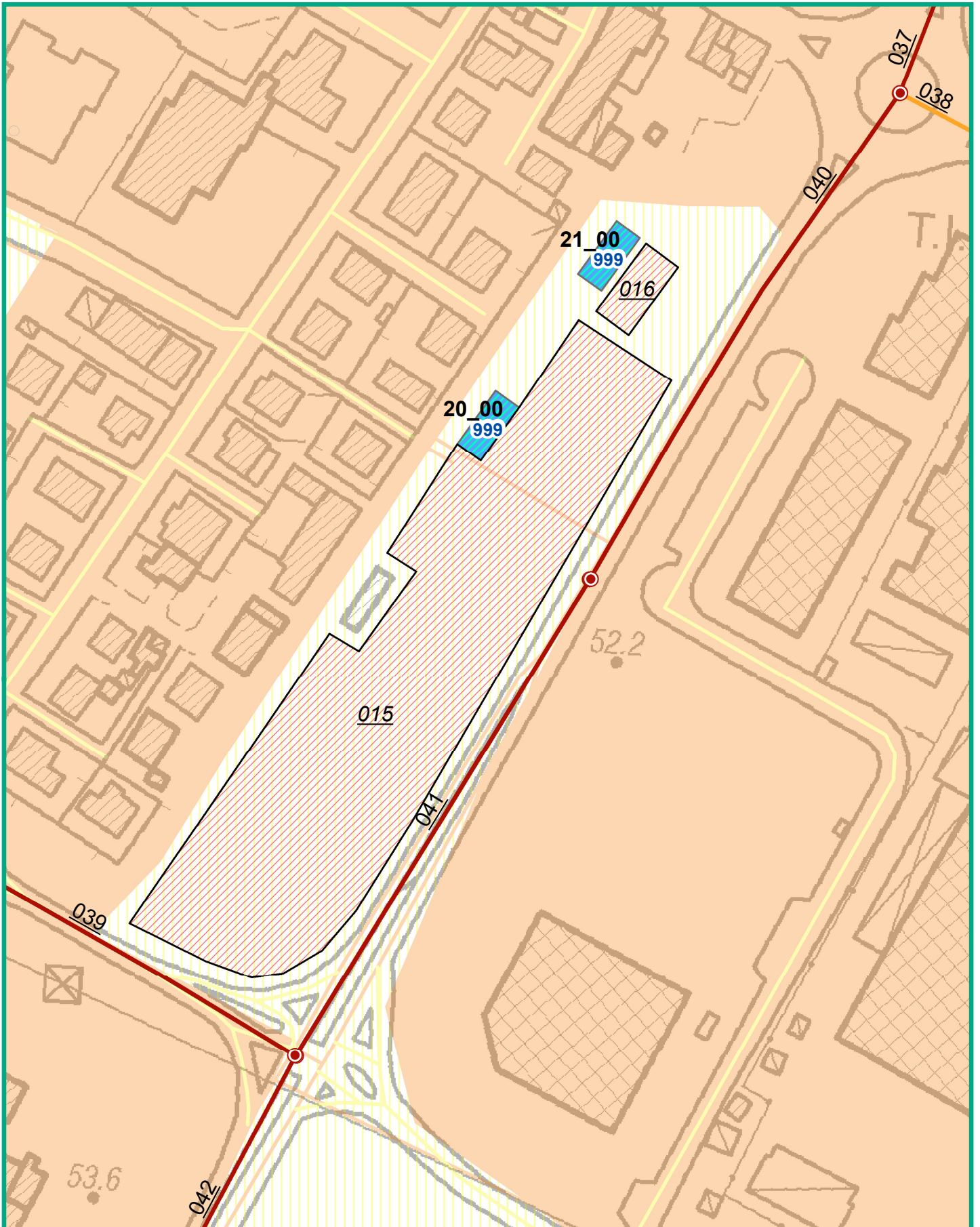

Legenda (CLE)

ES Ricovero	US_non	AE_ric	A
ES	US_int	AE_amm	C
AS			

Mappa del rischio

R1 (RSP)
R2 (RSP)