

Sezione 1 - IDENTIFICATIVI

Data compilazione	15 / 03 / 2017	Codice ISTAT	
1 Regione	EMILIA-ROMAGNA		08
2 Provincia	Reggio nell'Emilia		035
3 Comune	Sant'Ilario d'Enza		039
4 Località abitata	Sant'Ilario d'Enza		10002
5 Sezione censuaria			1342
6 Identificativo Aggregato Strutturale	0000000002	00	
7 Identificativo Unità Strutturale	003		
8 Identificativo Area di Emergenza			
9 Identificativi infrastrutture di Accessibilità/Connessione	a 0000000004	b	0000000005
	c	d	
10 Indirizzo	VIA F. FELLINI	11 Civico	4
12b Denominazione	CROCE BIANCA - COC	12 Mappa in allegato (vedi retro)	

Sezione 2 - CARATTERISTICHE GENERALI

POSIZIONE NELL'AGGREGATO	13 Isolata <input type="radio"/> Sì <input checked="" type="radio"/> No	14 <input checked="" type="radio"/> Interna <input type="radio"/> D'estremità <input type="radio"/> D'angolo
15 FRONTE INTERFERENTE SU INFRASTRUTTURA ACCESSIBILITÀ/CONNESSIONE (H>L) O AREA DI EMERGENZA (H>d)	<input type="radio"/> Sì <input checked="" type="radio"/> No	
16 UNITÀ STRUTTURALE SPECIALISTICA	<input type="radio"/> Sì <input checked="" type="radio"/> No	17 <input type="radio"/> Chiesa <input type="radio"/> Teatro <input type="radio"/> Torre/campanile/ciminiera <input type="radio"/> Altro
18 NUMERO PIANI TOTALI (INCLUSI INTERRATI)	4	19 PIANI INTERRATI <input checked="" type="radio"/> 0 <input type="radio"/> 1 <input type="radio"/> 2 <input type="radio"/> ≥3
20 ALTEZZA MEDIA DI PIANO (m)	<input type="radio"/> ≤2,50 <input checked="" type="radio"/> 2,50-3-50 <input type="radio"/> 3,50-5,00 <input type="radio"/> ≥5,00	21 ALTEZZA ALL'IMPOSTA DELLA COPERTURA
22 VOLUME UNICO SU AC	<input type="radio"/> Sì <input checked="" type="radio"/> No	23 SUPERFICIE MEDIA DI PIANO (mq)
24 STRUTTURA PORTANTE VERTICALE	<input type="radio"/> C.a. <input type="radio"/> Acciaio <input checked="" type="radio"/> Acciaio-c.l.s. <input type="radio"/> Muratura <input type="radio"/> Mista (muratura/c.a.) <input type="radio"/> Legno <input type="radio"/> Non identificata	25 ALTEZZA ALL'IMPOSTA DELLA COPERTURA
25 TIPO MURATURA	<input type="radio"/> Buona <input type="radio"/> Cattiva <input type="radio"/> Non identificata	26 CORDOLI O CATENE <input type="radio"/> Sì <input checked="" type="radio"/> No
27 PILASTRI ISOLATI	<input type="radio"/> Sì <input checked="" type="radio"/> No	28 PIANO PILOTIS <input type="radio"/> Sì <input checked="" type="radio"/> No
30 DANNO STRUTTURALE	<input type="radio"/> Gravissimo <input type="radio"/> Medio - grave <input type="radio"/> Leggero <input checked="" type="radio"/> Assente	29 SOPRAELEVAZIONI <input type="radio"/> Sì <input checked="" type="radio"/> No
PROPRIETÀ	32 <input checked="" type="checkbox"/> Pubblica	31 STATO MANUTENTIVO <input type="radio"/> Carente <input type="radio"/> Sufficiente <input checked="" type="radio"/> Buono
34 MORFOLOGIA	33 <input checked="" type="checkbox"/> Privata	
UBICAZIONE	35 <input type="radio"/> Sotto versante incombente o forte pendio	36 <input type="radio"/> Sopra versante incombente o cresta
MICROZONAZIONE SISMICA	37 Zona MS (condizione peggiore) <input type="radio"/> Stabile <input checked="" type="radio"/> Stabile con amplificazioni <input type="radio"/> Instabile	
GEOLOGIA / IDROGEOLOGIA	38 Tipo instabilità <input type="radio"/> Frana <input type="radio"/> Liquefazione <input type="radio"/> Faglia attiva e capace	41 Cedimenti differenziali <input type="radio"/> Cavità sotterranee
	43 Localizzazione frana <input type="radio"/> Interferente con l'edificio strategico	42 A monte <input type="radio"/> A valle
	44 Rischio PAI <input checked="" type="radio"/> R1 <input type="radio"/> R2 <input type="radio"/> R3 <input type="radio"/> R4	45 Area alluvionabile <input checked="" type="radio"/> Sì <input type="radio"/> No

Sezione 3 - CARATTERISTICHE SPECIFICHE

48 IDENTIFICATIVO FUNZIONE STRATEGICA	<input checked="" type="radio"/> Coordinamento interventi 001 <input type="radio"/> Soccorso sanitario 002 <input type="radio"/> Intervento operativo 003 <input type="radio"/> Altro
49 STRUTTURA DI GESTIONE DELL'EMERGENZA	<input type="radio"/> Ccs <input type="radio"/> Dicomac <input type="radio"/> Com <input type="radio"/> Coi <input checked="" type="radio"/> Coc ^{49b} <input type="radio"/> Ricovero in emergenza
DESTINAZIONE D'USO	50 Uso originario S20 ⁵¹ Uso attuale S20
52 ANNO DI PROGETTAZIONE	2009 ⁵³ ANNO DI FINE COSTRUZIONE 2010
ESPOSIZIONE	54 Persone mediamente presenti 10 55 Ore fruizione nel giorno 24 ⁵⁶ Mesi fruizione nell'anno 12
	57 Interventi dopo la costruzione <input type="radio"/> Sì <input checked="" type="radio"/> No ⁵⁸ Anno
INTERVENTI STRUTTURALI ESEGUITI	59 <input type="checkbox"/> Ampliamenti 60 <input type="checkbox"/> Variazioni di destinazione che hanno comportato incremento di carichi al singolo piano superiori al 20% 61 <input type="checkbox"/> Interventi volti a trasformare l'edificio mediante insieme sistematico di opere che portino ad organismo diverso 62 <input type="checkbox"/> Interventi strutturali in modifica o sostituzione di parti strutturali, con alterazione comportamento globale 63 <input type="checkbox"/> Interventi di miglioramento/adequamento sismico 64 <input type="checkbox"/> Interventi di sola riparazione dei danni strutturali 65 <input type="checkbox"/> Altro
EVENTI SUBITI DALLA STRUTTURA	66 Codice evento <input type="text"/> ⁶⁷ Data 00 / 00 / 0000 ⁶⁸ Tipo intervento <input type="text"/> 69 Codice evento <input type="text"/> ⁷⁰ Data 00 / 00 / 0000 ⁷¹ Tipo intervento <input type="text"/> 72 Codice evento <input type="text"/> ⁷³ Data 00 / 00 / 0000 ⁷⁴ Tipo intervento <input type="text"/>
75 VERIFICA SISMICA	<input type="radio"/> Effettuata (cofinanziata da DPC) <input type="radio"/> Effettuata (altri finanziamenti) <input checked="" type="radio"/> Non effettuata

Sant'Ilario D'Enza - Condizione Limite di Emergenza

Sant'Ilario D'Enza

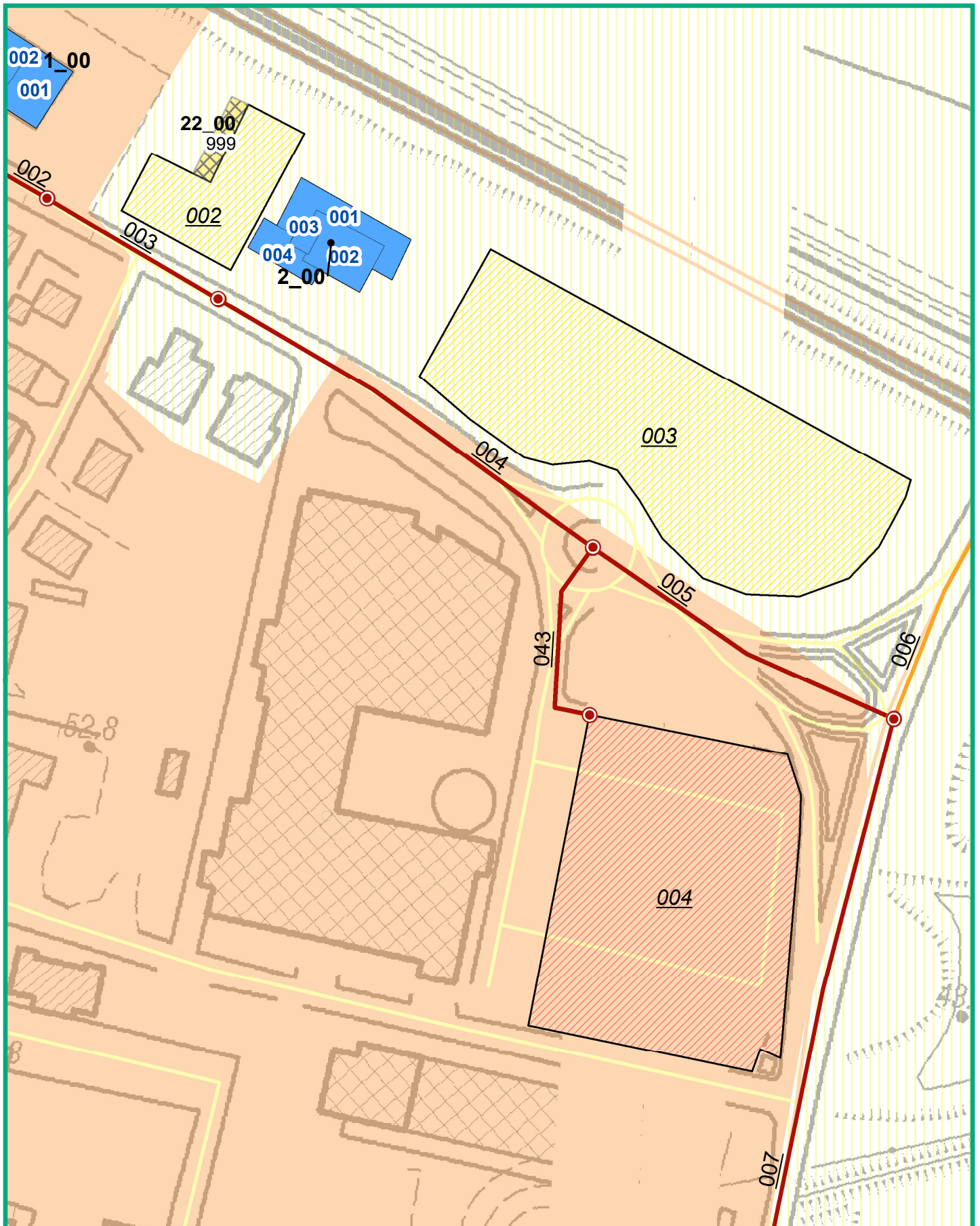

Legenda (CLE)

999 ES Ricovero	999 US_non	014 AE_ric	001 A
999 ES	8_00 AS	999 US_int	001 C
		014 AE_amm	

Mappa del rischio

R1 (RSP)
R2 (RSP)