

PSC associato dei comuni di:
BAISO - CANOSSA
CASINA - VETTO
VILLA MINOZZO

Attuazione degli artt. 48 e 28 della L.R. 20/2000 e s.m.i.

psc
VILLAMINOZZO

La Presidente della Comunità Montana dell'Appennino Reggiano
SARA GAROFANI

Il Vicepresidente della Comunità Montana dell'Appennino Reggiano
GIANLUCA MARCONI

La Dirigente del Servizio Programmazione Territoriale e Valorizzazione del Territorio
Responsabile del procedimento
Arch. M. LEONARDA LIVERATO



Tavola nord
Inventario del Dissesto

P6

SCALA 1:10.000

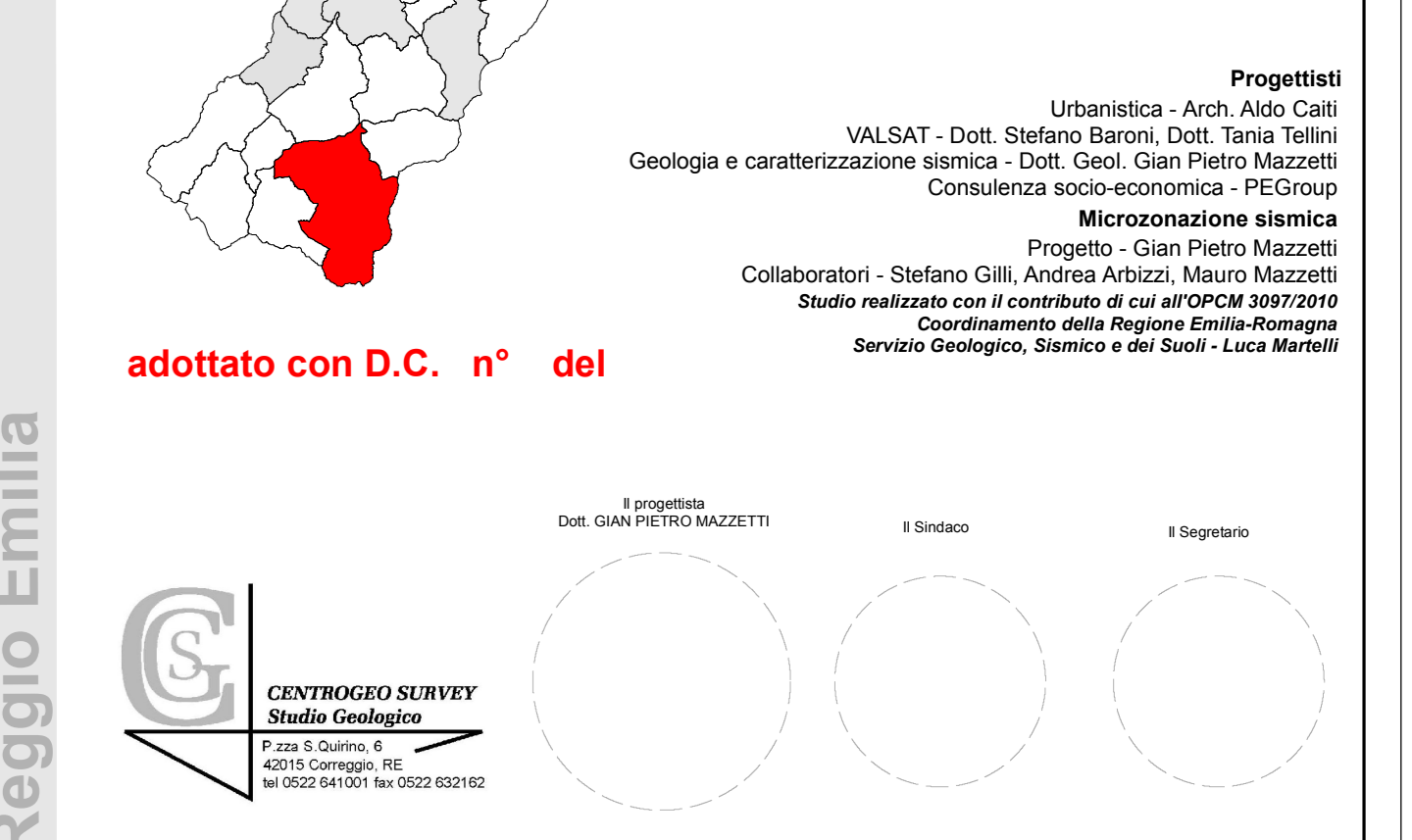
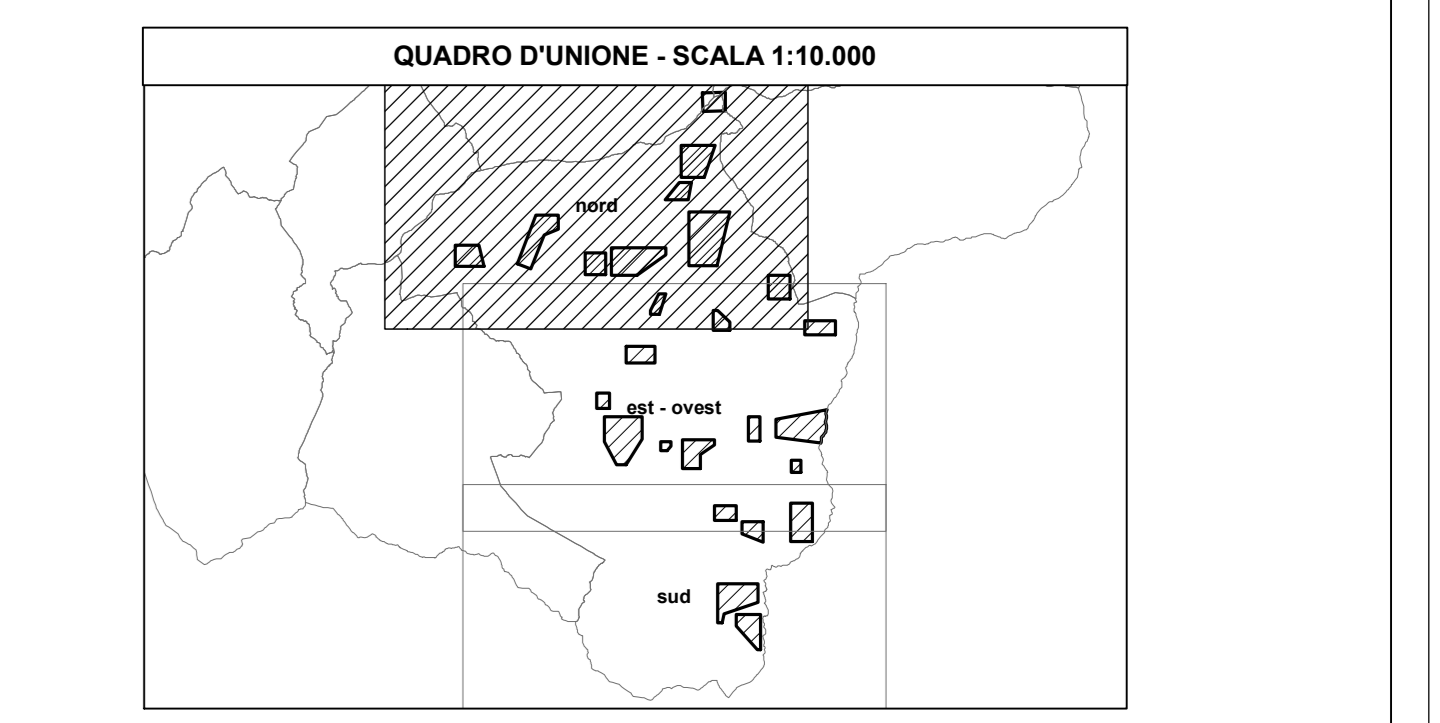

VOCI DI LEGENDA

DISSESTO			
AR1	deposito morenico (c1)	CN1	conoidi in evoluzione
CN2-3	conoidi inattive	DE 1-4 DT	depositi di versante (a2)
DT4	frana di crollo (a1)	FR1	frana attiva (a1)
FR2	frana quiescente	FR2B	scivolamento in blocco (b2)
PF2	deposito alluvionale in evoluzione (d1)	TF1	deposito alluvionale terrazzato (b2)
TF 2-3	deposito alluvionale terrazzato (ordine b3)		

LIMITI AMMINISTRATIVI

----- Limite di Regione - - - - - Limite di Provincia _____ Limite di Comune