



Attuazione dell'articolo 11 della legge 24 giugno 2009, n. 77

# MICROZONAZIONE SISMICA Carta delle Indagini

scala 1:10.000

Regione Emilia - Romagna  
Comune di Castelfranco Emilia  
Ambito A\_2 Gaggio



Regione	Soggetto realizzatore	Data
Emilia Romagna	<small>REGOLAMENTO TRIANGOLARE DI INCHIOSTRI</small> <b>MANDATARIA:</b> EN GEO s.r.l. <small>DIRETTORI TECNICI:</small> Dr. Geol. Carlo Calafeli Dr. Geol. Francesco Carulli <small>MANDANTIS:</small> Dr. Geol. Marco Baldi Dr. Geol. Domenico Bianco Dr. Geol. Stefano Castagnetti Dr. Geol. Alessandro Ferrari Dr. Geol. Massimiliano Trouzzi	Ottobre 2014

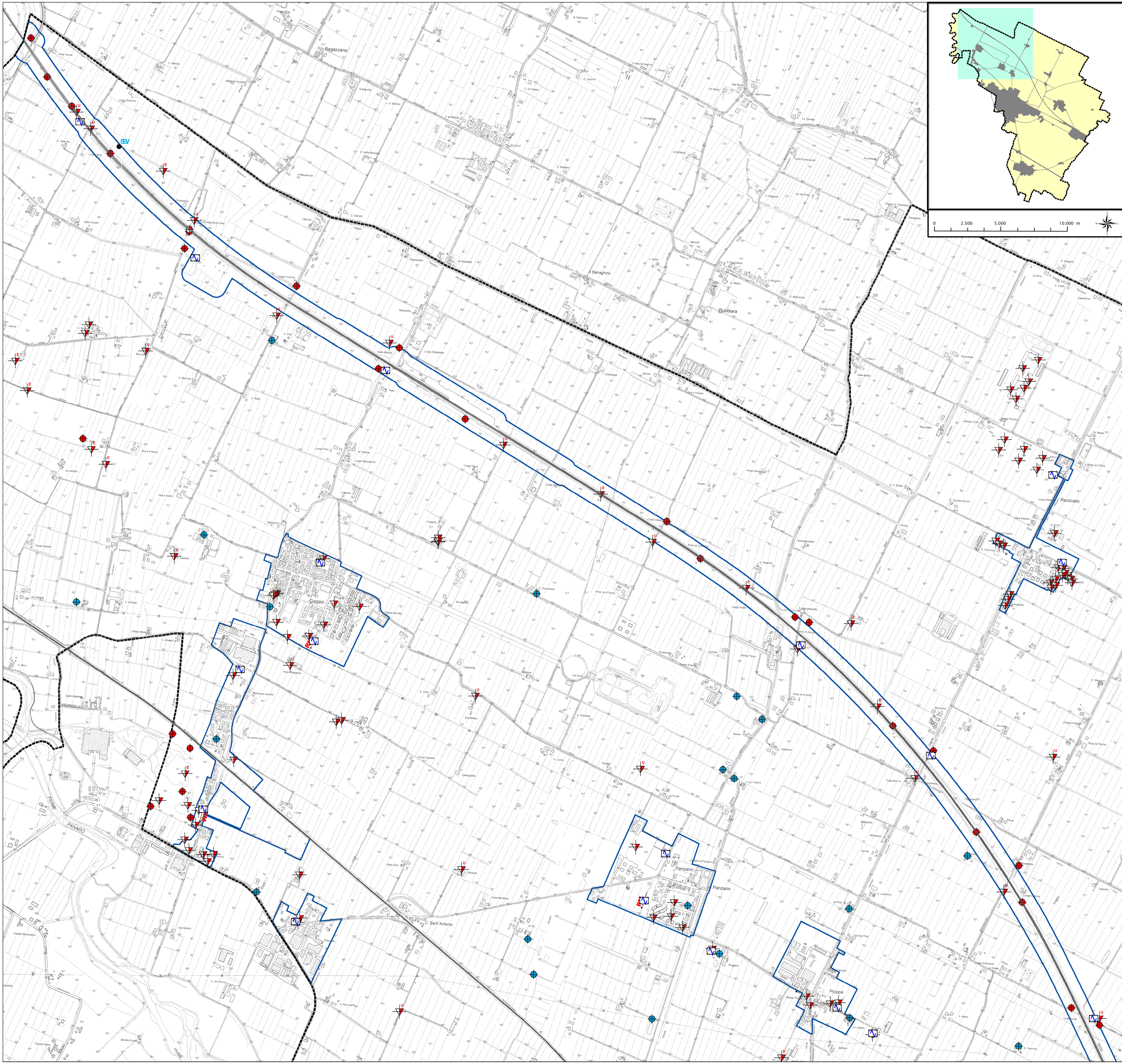
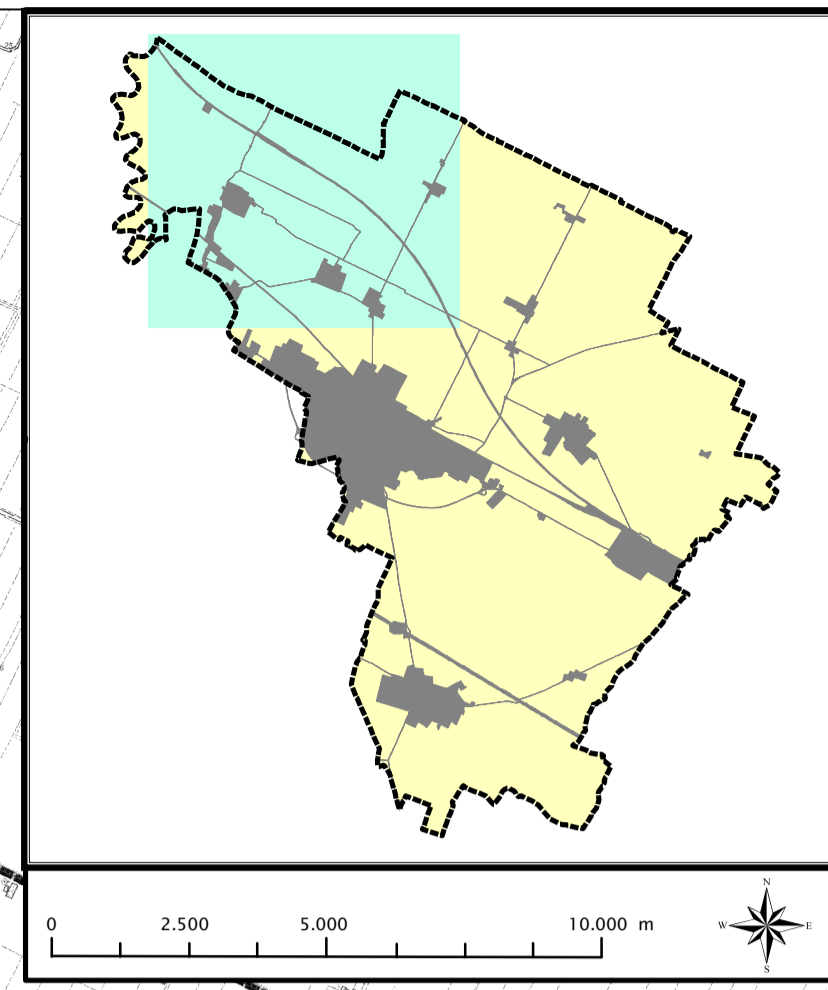

## Legenda

- Area oggetto di studio
  - Confine Comunale
- ### Indagini
- Prova penetrometrica statica con punta meccanica (CPT)
  - Prova penetrometrica statica con punta elettrica
  - Prova penetrometrica statica con piezocorno
  - Prova penetrometrica dinamica pesante
  - Sondaggio a carotaggio continuo
  - Sondaggio da cui sono stati prelevati campioni
  - Sondaggio a distruzione di nucleo
  - Sondaggio con piezometro
  - Trincea o pozzetto esplorativo
  - Pozzo per acqua
  - Sondaggio elettrico verticale
  - Profilo sismico a rifrazione
  - Prova REfractionMicrotremors
  - MASW
  - Stazione microtremore a stazione singola

