



Attuazione dell'articolo 11 della legge 24 giugno 2009, n. 77

# MICROZONAZIONE SISMICA

## Carta delle microzone omogenee in prospettiva sismica

scala 1:10.000

Regione Emilia – Romagna  
Comune di Castelfranco Emilia  
Ambito A\_5 Piumazzo



Regione	Soggetto realizzatore	Data
Emilia Romagna	RAGGRUPPAMENTO TEMPORANEO DI PROFESSIONISTI <b>Mandatario:</b>  <b>Direttori tecnici:</b> Dr. Geol. Carlo Caleffi Dr. Geol. Francesco Cerutti <b>Mandanti:</b> Dr. Geol. Marco Baldi Dr. Geol. Domenico Bianco Dr. Geol. Stefano Castagnetti Dr. Geol. Alessandro Ferrari Dr. Geol. Massimiliano Trauzzi	Ottobre 2014

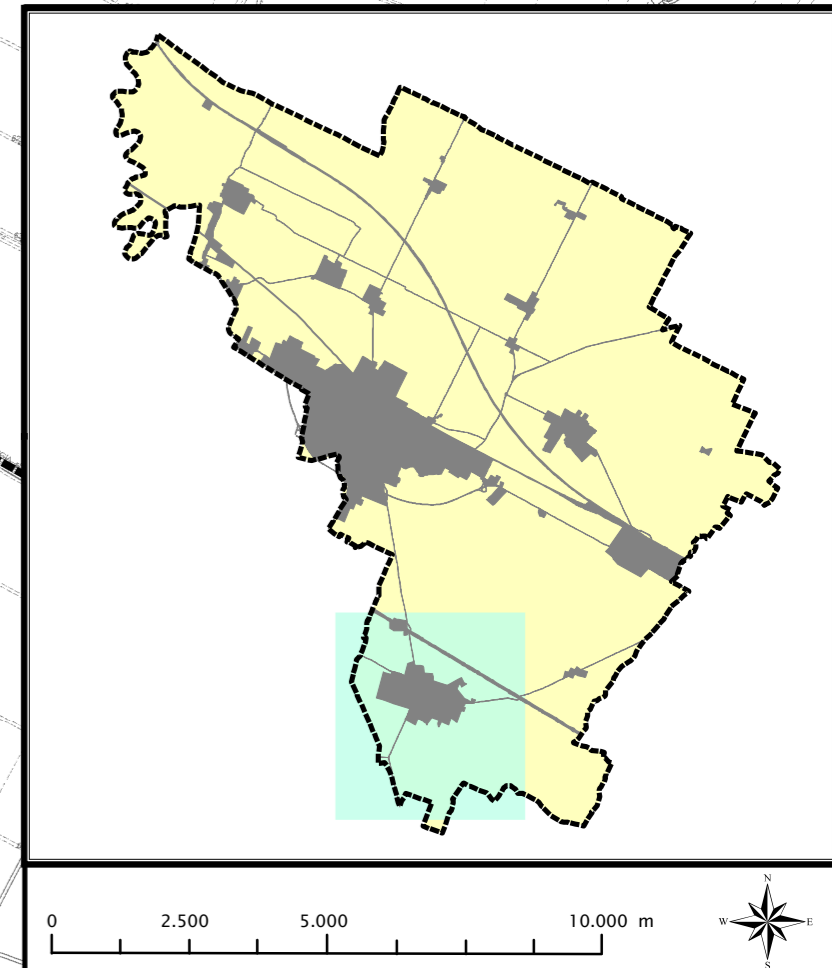
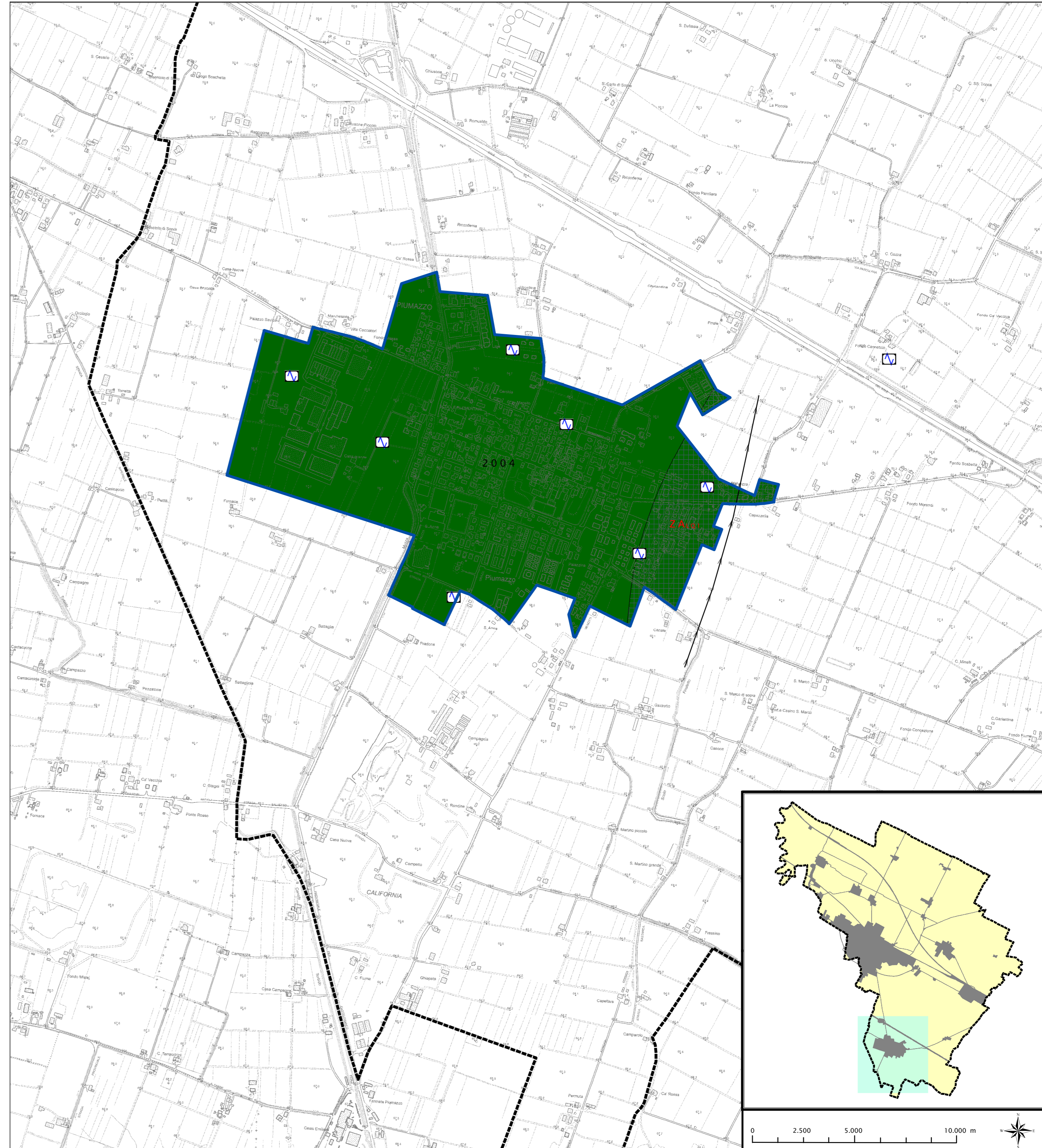

### Legenda

Confine comunale

Area oggetto di studio

### Zone stabili suscettibili di amplificazioni locali

**Zona 4** Successione stratigrafica costituita da depositi prevalentemente ghiaiosi subaffioranti

### Zone di attenzione per instabilità

**Zona 1** Zona di Attenzione per liquefazioni tipo 1

### Punti di misura di rumore ambientale

Stazione microtremore a stazione singola

### Forme di superficie e sepolte

Asse di paleoalveo

