PROTEZIONE CIVILE
Presidenza del Consiglio dei Ministri
Dipartimento della Protezione Civile

Regione Emilia-Romagna

CONFERENZA DELLE REGIONI E DELLE PROVINCE AUTONOME

Attuazione dell'articolo 11 della legge 24 giugno 2009, n.77

MICROZONAZIONE SISMICA

Carta geologico-tecnica

scala 1:10.000

Regione Emilia-Romagna

Comune di Fanano

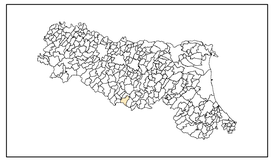

Regione	Soggetto realizzatore	Data
Emilia Romagna	Studio Geologia Tecnica Dott. Geol. Lorenzo Del Maschio Collaboratori Ing. Giorgia Tonioni Dott. Geol. Pierluigi Galli	Ottobre 2017

Legenda

Terreni di copertura

- GWtf — Ghiaie pulite con granulometria ben assortita, miscela di ghiaie e sabbie di terrazzo fluviale di ambiente fluvio lacustre
- GPtf — Ghiaie pulite con granulometria poco assortita, miscela di ghiaia e sabbia di terrazzo fluviale di ambiente fluvio lacustre
- GMfg — Ghiaie limose, miscela di ghiaia, sabbia e limo di depositi glaciali e di ambiente fluvio-glaciale
- SMec — Sabbie limose, miscela di sabbia e limo di depositi eluvio\colluviali di versante
- SCec — Sabbie argillose, miscela di sabbia e argilla di depositi eluvio\colluviali di versante
- PTpa — Torbe ed altre terre fortemente organiche

Substrato geologico rigido o non rigido

- LP — Lapideo
- CO — Coesivo sovraconsolidato
- SFLP — Lapideo fratturato o alterato
- SFLPS — Lapideo stratificato fratturato o alterato
- SFCO — Coesivo sovraconsolidato fratturato o alterato
- SFALS — Alternanza di litotipi stratificato fratturato o alterato

Forme di superficie e sepolte

- Conoide alluvionale
- Falda detritica
- Orlo di scarpata morfologica (10-20m)
- Cresta
- Picco isolato

Instabilità di versante

- Frana attiva per crollo
- Frana attiva per scorrimento
- Frana attiva per colamento
- Frana attiva complessa
- Frana attiva non definita
- Frana quiescente per scorrimento
- Frana quiescente per colamento
- Frana quiescente complessa
- Frana quiescente non definita
- Frana inattiva non definita

Elementi tettonico strutturali

- Faglia diretta non attiva (certa)
- Faglia diretta non attiva (incerta)
- Faglia inversa non attiva (certa)
- Faglia inversa non attiva (incerta)
- Faglia trascorrente\obliqua non attiva (certa)
- Faglia trascorrente\obliqua non attiva (incerta)
- Sinclinale
- Giacitura strati

Elementi geologici e idrogeologici

- Sondaggio che ha raggiunto il substrato geologico
- Sondaggio che non ha raggiunto il substrato geologico
- Traccia di sezione geologica rappresentativa del modello del sottosuolo

Limite comunale

0 125 250 500 Metri

TAVOLA 2 DI 3

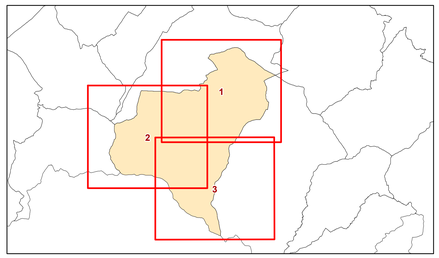

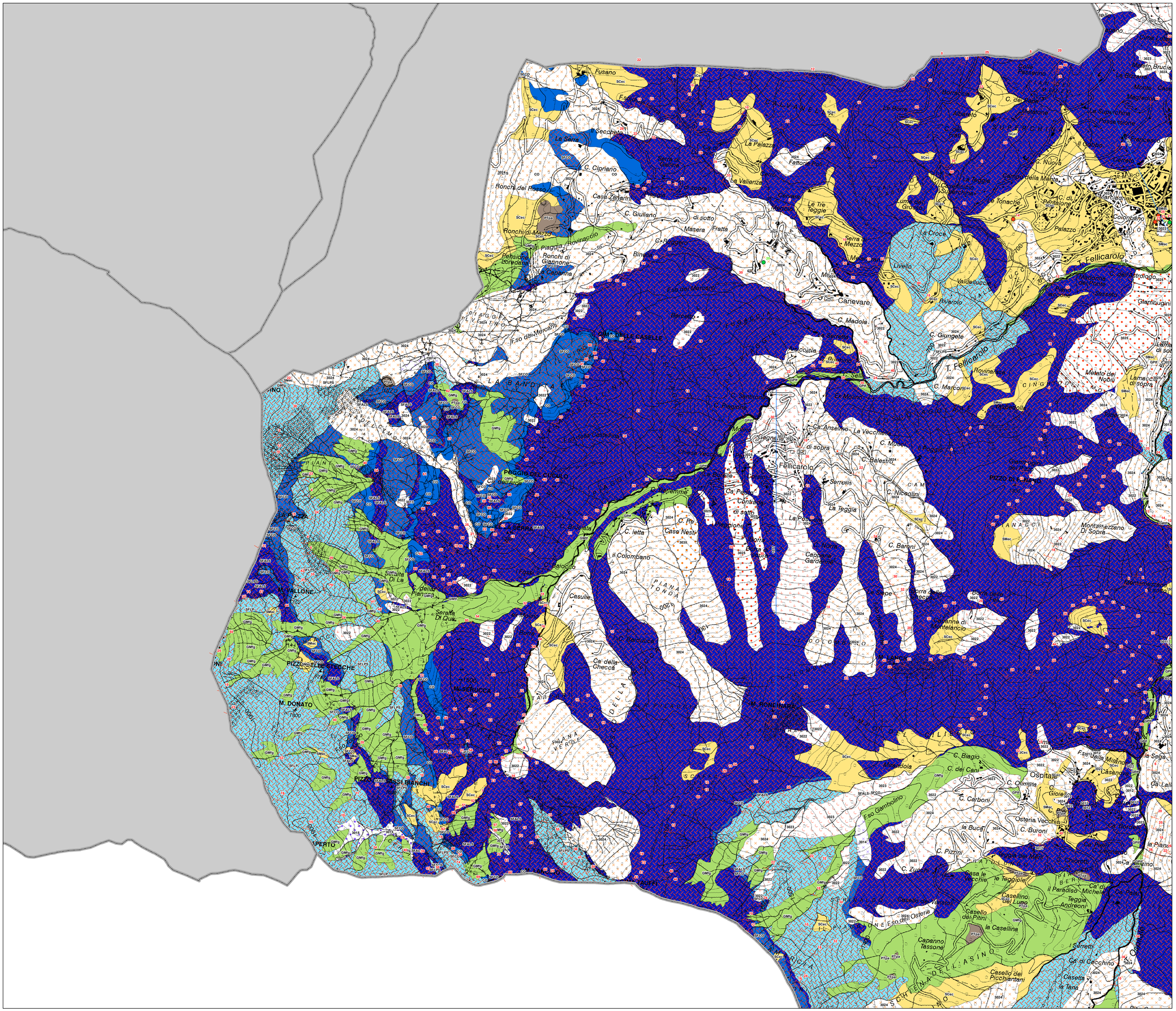
Fusano
Secchelo
La Serra
C. Cipriano
Ronchi del Fosso
Casa Zanarini
C. Giuliano
Ronchi di Mezzo
Piaggia
Rovinaccio
Ronchi di Giannone
La Capanna
Pensione Loredana
Masera
Fratta
Bingo
Fso dei Mercatini
Le Tre Teggie
Le Croce
Livello
Valdelliuccio
Rivarolo
Canevare
C. Madiola
C. Giungete
T. Fellicarolo
Rovinaccio
C. Marcorsec
Fellicarolo
C. Balestra
C. Nicolini
La Teggia
C. Baroni
Montanezzano Di Sopra
Colombano
Fellicarolo
Meleto dei Nobili
Lamacchia di sopra
Casulle
Ca' della Checca
Ca' Anselmo
La Vecchia
Segnaia
Ca' Pesce
Contrada di sotto
Casa Nestri
C. Letta
Il Colombano
Balocco
Serafia Di Quà
M. VALLONE
PIZZO SELLE
M. DONATO
M. BRUNOCA
M. RONDINARA
PIANA VERDE
PIANA TONDA
Fso Gambolino
Osteria Vecchia
C. Buroni
C. Pizzini
C. Zucchini
Casa le Vecchie
Casello dei Pilini
Casellino del Lupo
Teggia Andreoni
Il Paradiso
Ca' di Michele
la Casellina
Capanno Tassone
Casello dei Picchiantani
Sarretti
Ca' di Cecchino
Casetta
la Tana
Ospitale
Casanova
Gioiella
Mirandola
C. Biagio
C. dei Cani
C. Carboni
la Buca
Fso dell'Osteria
Fso della Mirandola
Fso dei Mulini
Fso dei Pilini
Fso dei Picchiantani
Fso dei Mercatini
Fso Gambolino