



COMUNE DI  
**POLINAGO**  
Provincia di Modena

## PIANO STRUTTURALE COMUNALE (PSC)

Ai sensi della Legge Regionale n° 20 del 23 marzo 2000

Tavola 6  
**STUDIO DI MICROZONAZIONE SISMICA**  
Ai sensi della Deliberazione della Giunta Regionale del 18 luglio 2011, n° 1051

### CARTA DELLE FREQUENZE NATURALI DEI TERRENI (f)

Scala 1: 5.000

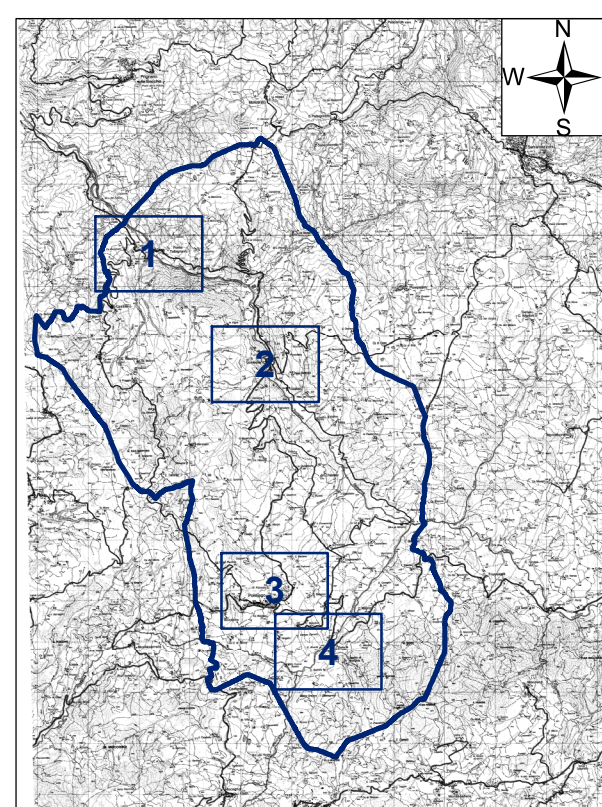

Il Sindaco: Armando Cabri

Il Segretario: Dott.ssa Manuela Migliori

Ufficio Tecnico Comunale: Arch. Gianluca Giullari

Consulente: Dott. Geol. Santi Bortolotti Marco

Adozione: Delibera di C.C. n°

Approvazione: Delibera di C.C. n°

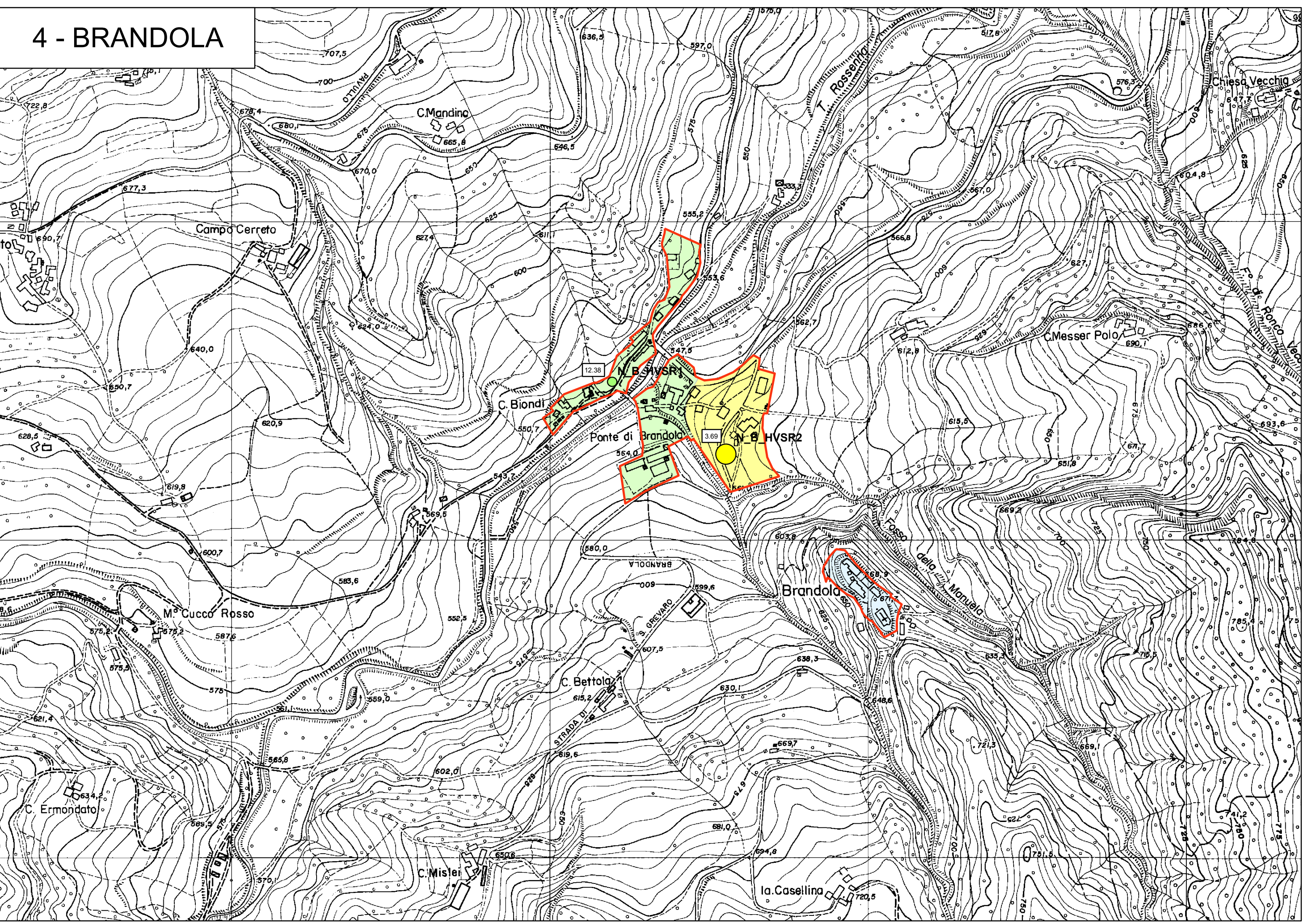
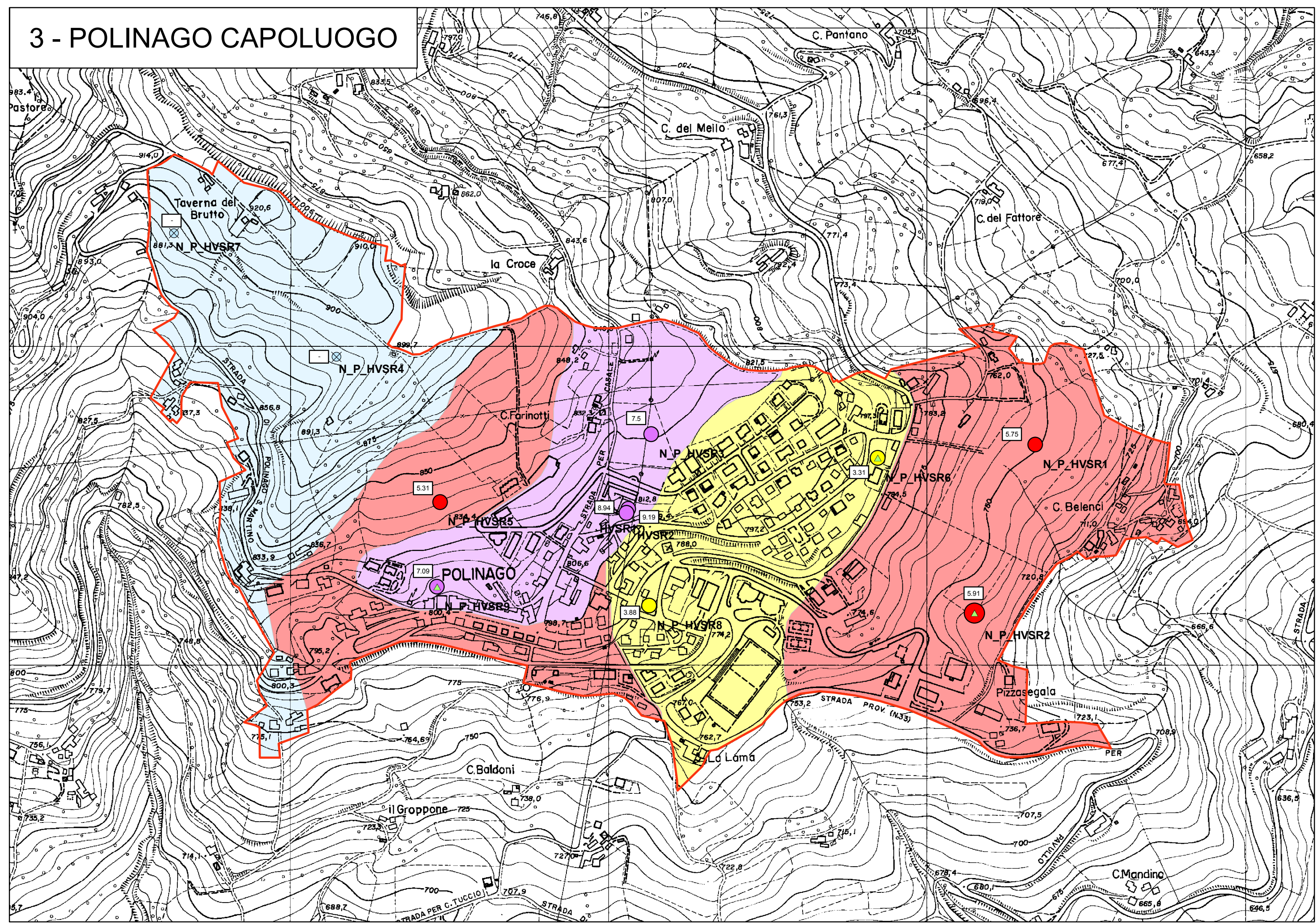
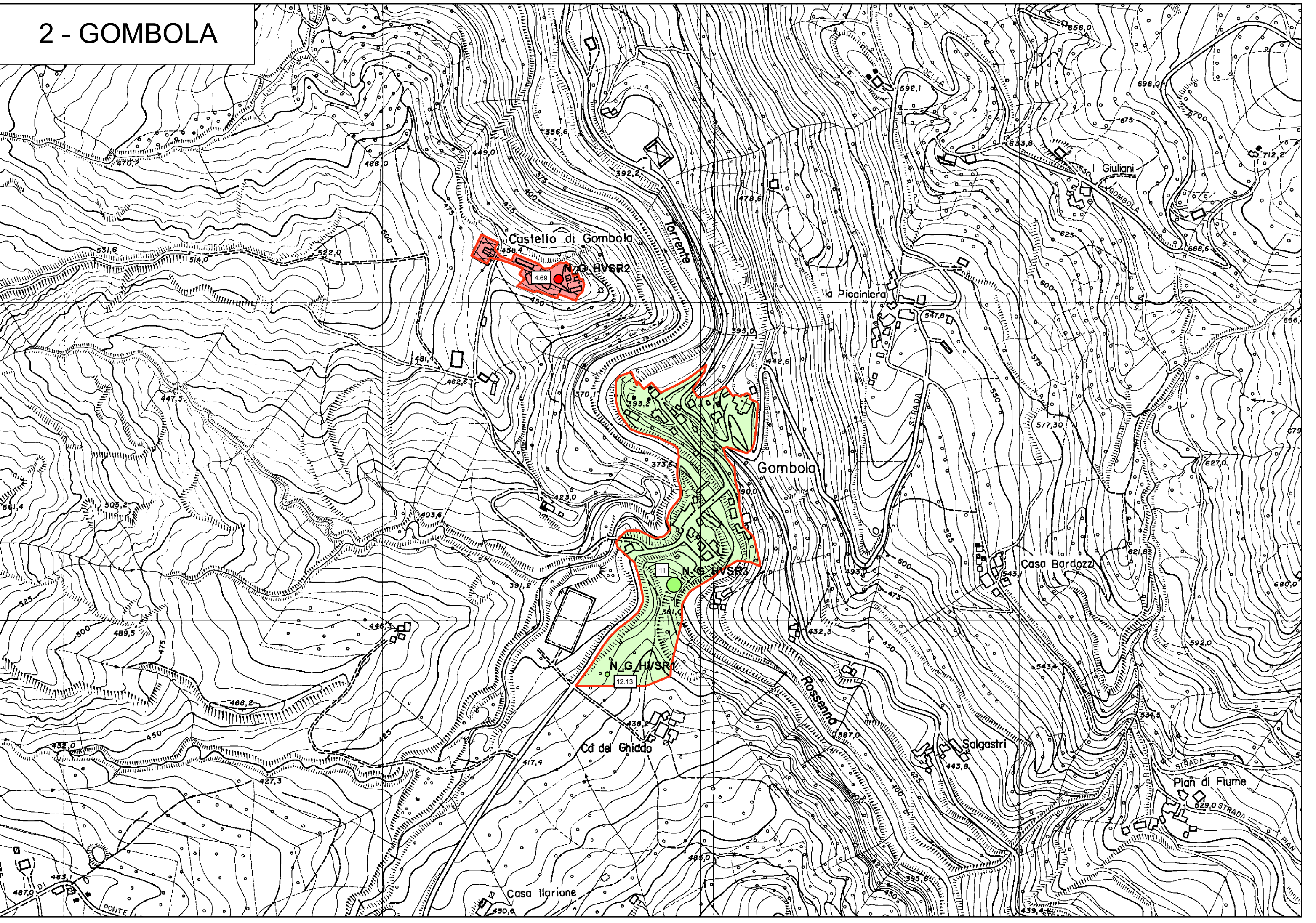
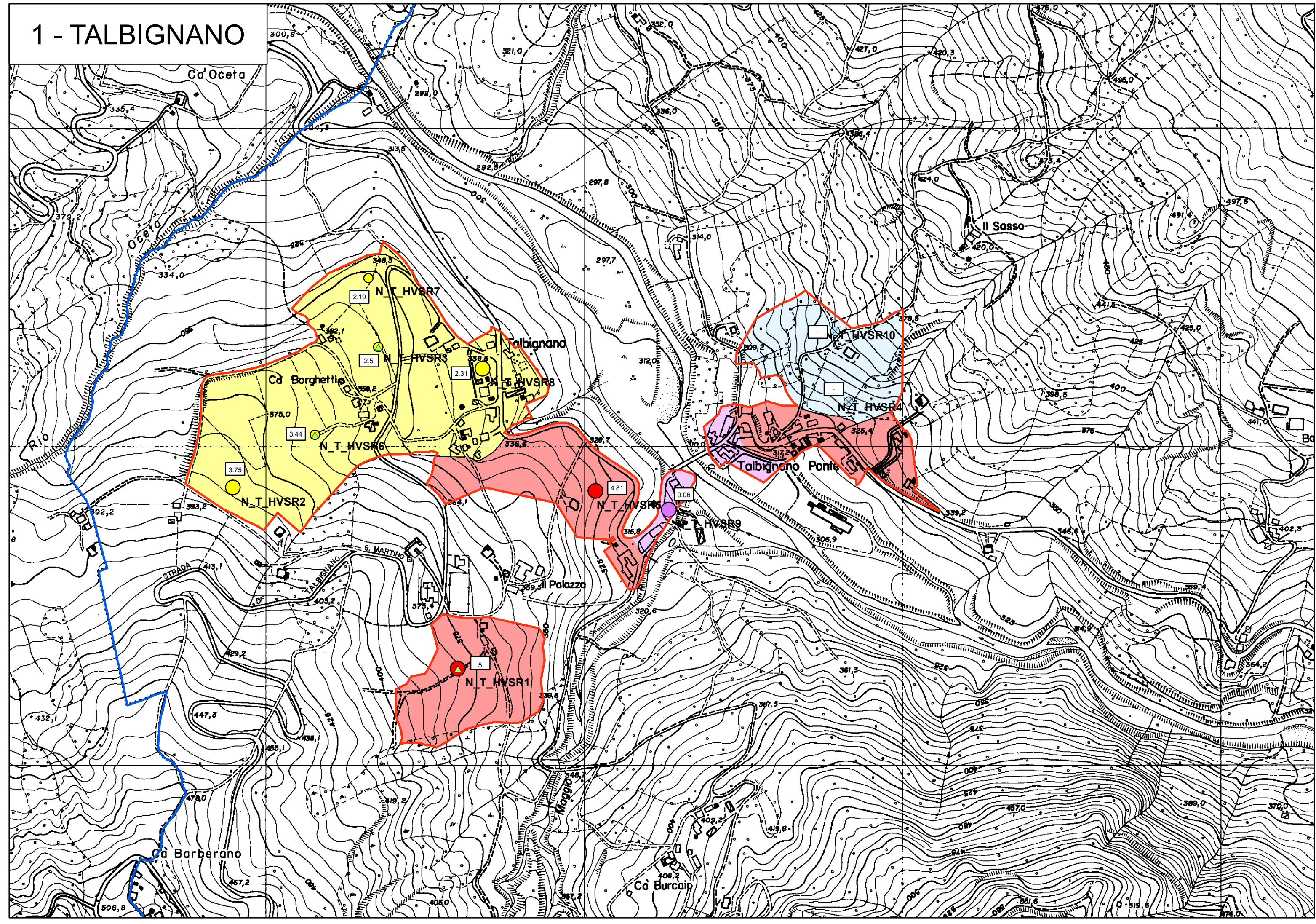

**LEGENDA**

- Limite comunale
- Aree d'indagine

**Registrazione di sismica passiva a stazione singola (HVSR)**

**FREQUENZA (Hz)**

fo	f1
	Nessun picco di risonanza
	2.01 - 4.00
	4.01 - 7.00
	7.00 - 10.00
	> 10.00

**AMPIEZZA (n°)**

- Nessun picco di risonanza
- 2.00 - 3.00
- 3.00 - 5.00
- 5.00 - 10.00