PROTEZIONE CIVILE
Presidenza del Consiglio dei Ministri
Dipartimento della Protezione Civile

Regione Emilia-Romagna

CONFERENZA DELLE REGIONI E DELLE PROVINCE AUTONOME

Attuazione dell'articolo 11 della legge 24 giugno 2009, n.77

MICROZONAZIONE SISMICA

Carta delle frequenze naturali dei terreni

scala 1:10.000

Regione Emilia-Romagna

Comune di Savignano sul Panaro

Regione	Soggetto realizzatore	Data
Emilia-Romagna	Dott. Geol. Stefano Castagnetti	Febbraio 2015

Legenda

frequenza picco significativo (Hz)	ampiezza picco	
	≤ 3	> 3
Fo ≤ 1		
1 < Fo ≤ 2		
2 < Fo ≤ 8		
Fo > 8		
Assenza di picchi significativi		

A lato del simbolo sono riportate la frequenze relative al primo picco significatico (in rosso) e al secondo picco (in blu) se presente

Confine comunale

Aree oggetto di microzonazione
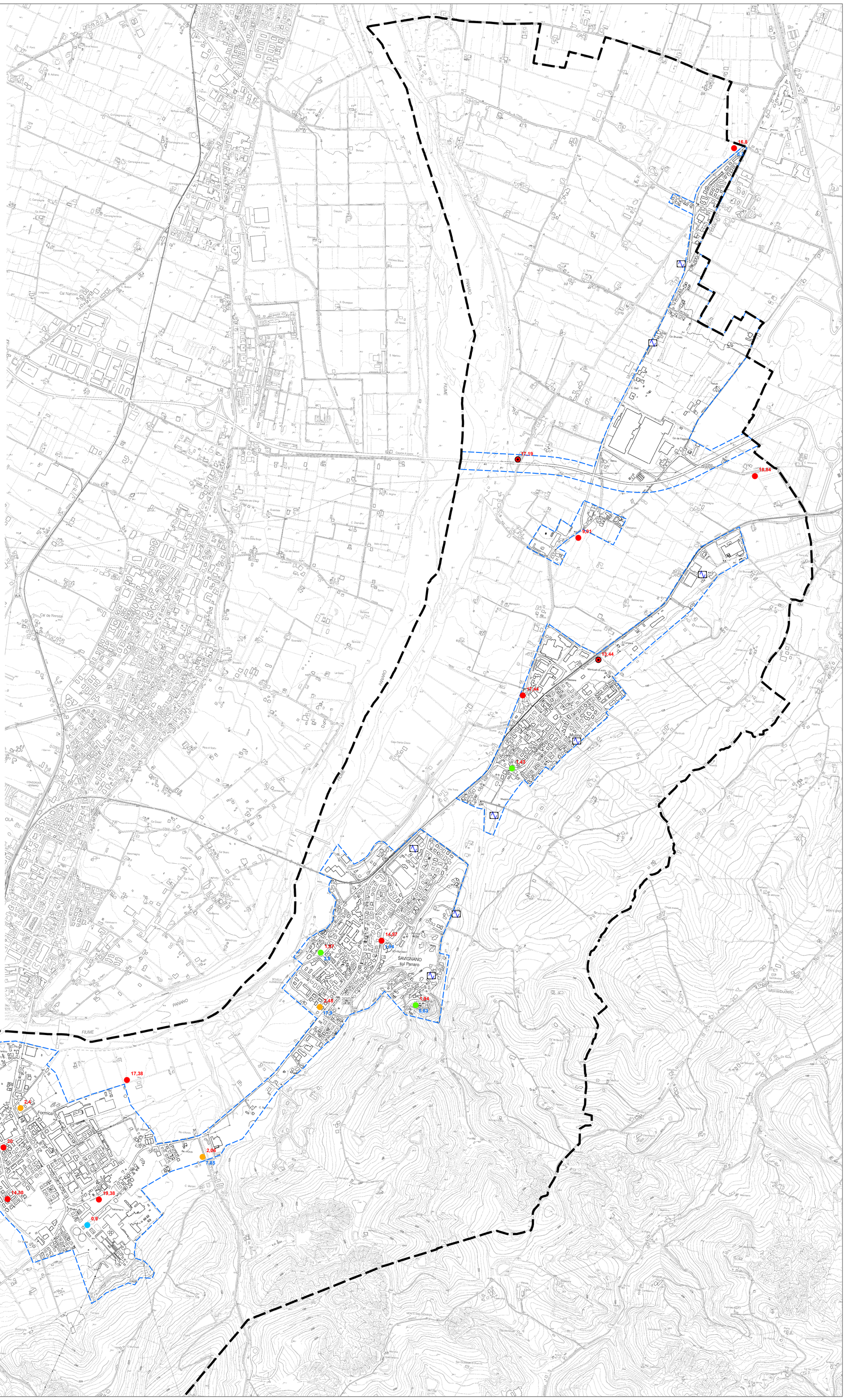
0 250 500 1.000 Metri