PROTEZIONE CIVILE
Presidenza del Consiglio dei Ministri
Dipartimento della Protezione Civile

RegioneEmiliaRomagna

CONFERENZA DELLE REGIONI E DELLE PROVINCE AUTONOME

Attuazione dell'articolo 11 dalla legge 24 giugno 2009, n. 77

MICROZONAZIONE SISMICA

Carta di microzonazione sismica

FA0408

Scala 1:10.000

Regione Emilia Romagna

Comune di Sestola

Regione Servizio Sismico Regione Emilia Romagna	Soggetto realizzatore Geologica Toscana GEOLOGICA TOSCANA Collaboratore: Dott. Geol. Aurora Martini	Data 31.08.2023 TAV11.2

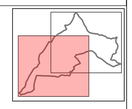

Legenda

Zone stabili

- Fattore di amplificazione FA0408 1

Zone stabili suscettibili di amplificazioni locali

- Fattore di amplificazione FA0408 1.1 - 1.2
- Fattore di amplificazione FA0408 1.3 - 1.4
- Fattore di amplificazione FA0408 1.5 - 1.6
- Fattore di amplificazione FA0408 1.7 - 1.8
- Fattore di amplificazione FA0408 1.9 - 2.0
- Fattore di amplificazione FA0408 2.1 - 2.2
- Fattore di amplificazione FA0408 2.3 - 2.4
- Fattore di amplificazione FA0408 2.5 - 3.0

Zone di attenzione per instabilità (Livello 2)

- ZAFR - Zona di attenzione per Instabilità di versante FA0408 1.1 - 1.2
- ZAFR - Zona di attenzione per Instabilità di versante FA0408 1.3 - 1.4
- ZAFR - Zona di attenzione per Instabilità di versante FA0408 1.5 - 1.6
- ZAFR - Zona di attenzione per Instabilità di versante FA0408 1.7 - 1.8
- ZAFR - Zona di attenzione per Instabilità di versante FA0408 1.9 - 2.0
- ZAFR - Zona di attenzione per Instabilità di versante FA0408 2.1 - 2.2
- ZAFR - Zona di attenzione per Instabilità di versante FA0408 2.3 - 2.4
- ZAFR - Zona di attenzione per Instabilità di versante FA0408 2.5 - 3.0

Zone suscettibili di Instabilità (Livello 3)

- ZSFR - Zona di suscettibilità per Instabilità di versante FA0408 1.3 - 1.4; FRT = 7.64 cm
- ZSFR - Zona di suscettibilità per Instabilità di versante FA0408 1.7 - 1.8; FRT = 7.64 cm
- ZSFR - Zona di suscettibilità per Instabilità di versante FA0408 1.9 - 2.0; FRT = 7.64 cm

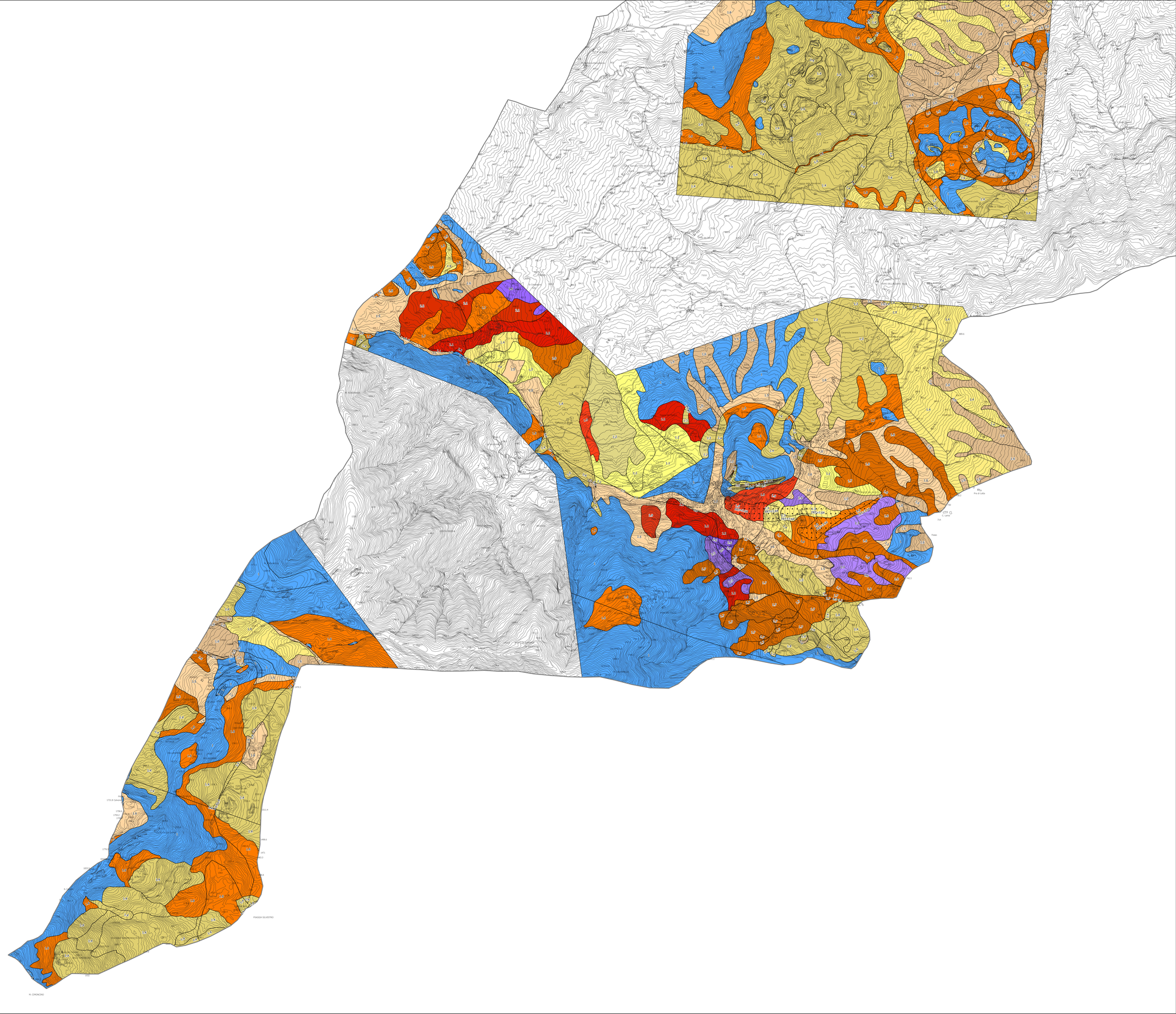

0 100 200 300 m