PROTEZIONE CIVILE
Presidenza del Consiglio dei Ministri
Dipartimento della Protezione Civile

Regione Emilia-Romagna

CONFERENZA DELLE REGIONI E DELLE PROVINCE AUTONOME

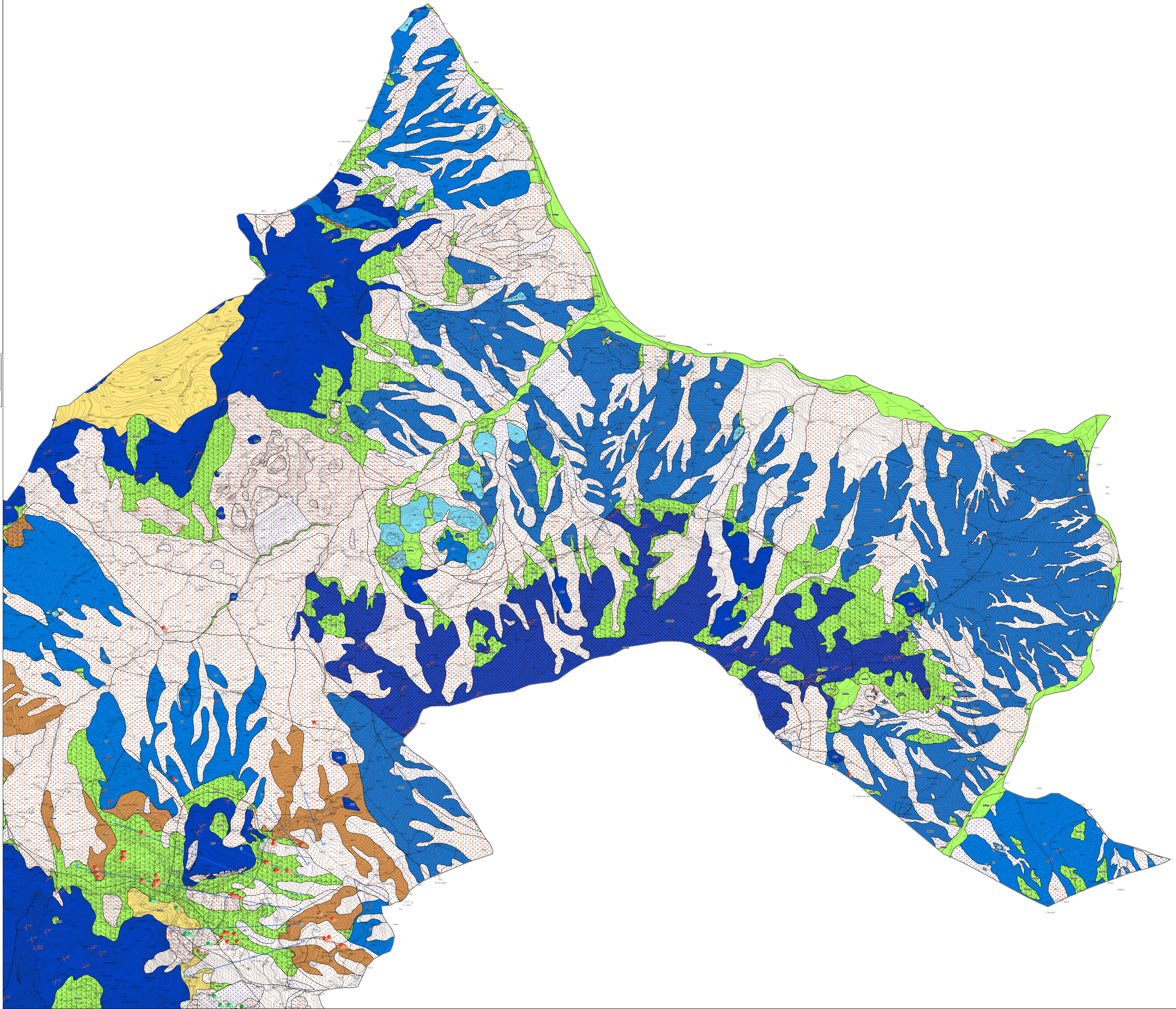
Attuazione dell' articolo 11 dalla legge 24 giugno 2009, n. 77

MICROZONAZIONE SISMICA
Carta geologico-tecnica
Scala 1:10.000

Regione Emilia Romagna
Comune di Sestola



Regione Emilia-Romagna Settore Difesa del territorio - Area geologia, suoli e sismica	Soggetto realizzatore Geologica Toscana Geologica Toscana Collaboratore: Dott. Geol. Aurora Martini	Data 31.08.2023 TAV4.1



Legenda

Terreni di copertura

- GC - Ghiaie argillose, miscela di ghiaia, sabbia e argilla
- GM - Ghiaie limose, miscela di ghiaia, sabbia e limo
- MH - Limi inorganici, sabbie fini, limi micacei o diatomicei
- ML - Limi inorganici, farina di roccia, sabbie fini limose o argillose, limi argillosi di bassa plasticità
- CL - Argille inorganiche di medio-bassa plasticità, argille ghiaiose o sabbiose, argille limose, argille magre
- SM - Sabbie limose, miscela di sabbia e limo

Ambienti genetico-deposizionali

- de - Duna eolica
- ec - Eluvi/colluvi
- fd - Falda detritica
- fg - Deposito fluvio glaciale
- pa - Palustre
- pi - Piana inondabile
- tf - Terrazzo fluviale
- zz - Altro

Substrato geologico

- ALS - Alternanza di litotipi stratificato
- CO - Coesivo sovraconsolidato
- COS - Coesivo sovraconsolidato stratificato
- LP - Lapideo
- SFALS - Alternanza di litotipi stratificato fratturato o alterato
- SFCO - Coesivo sovraconsolidato fratturato o alterato
- SFLP - Lapideo fratturato o alterato

Forme di superficie e sepolte

- Falda detritica
- Orlo di scarpata morfologica naturale o artificiale (10-20m)
- Orlo di scarpata morfologica naturale o artificiale (>20m)
- Cresta

Instabilità di versante

- Crollo o ribaltamento - attiva
- Scorrimento - attiva
- Colata - attiva
- Complessa - attiva
- Scorrimento - quiescente
- Colata - quiescente
- Complessa - quiescente

Elementi tettonico strutturali

- Faglia inversa non attiva (certa)
- Faglia inversa non attiva (incerta)
- Faglia trascorrente/obliqua non attiva (certa)
- Faglia trascorrente/obliqua non attiva (incerta)
- Giacitura strati

Elementi geologici e idrogeologici

- Pozzo o sondaggio che non ha raggiunto il substrato geologico con indicazione della profondità (m) raggiunta
- Pozzo o sondaggio che ha raggiunto il substrato geologico con indicazione della profondità (m) del tetto del substrato
- Traccia della sezione geologico-tecnica

0 100 200 300 m