PROTEZIONE CIVILE
Presidenza del Consiglio dei Ministri
Dipartimento della Protezione Civile

RegioneEmilia-Romagna

CONFERENZA DELLE REGIONI E DELLE PROVINCE AUTONOME

Attuazione dell'articolo 11 dalla legge 24 giugno 2009, n. 77

MICROZONAZIONE SISMICA

Carta di microzonazione sismica

FH0510

Scala 1:10.000

Regione Emilia Romagna

Comune di Sestola

Regione Servizio Sismico Regione Emilia Romagna	Soggetto realizzatore Geologica Toscana GEOLOGICA TOSCANA Collaboratore: Dott. Geol. Aurora Martini	Data 31.08.2023 TAV7.2

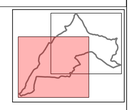

Legenda

Zone stabili

- Fattore di amplificazione FH0510 1

Zone stabili suscettibili di amplificazioni locali

- Fattore di amplificazione FH0510 1.1 - 1.2
- Fattore di amplificazione FH0510 1.3 - 1.4
- Fattore di amplificazione FH0510 1.5 - 1.6
- Fattore di amplificazione FH0510 1.7 - 1.8
- Fattore di amplificazione FH0510 1.9 - 2.0
- Fattore di amplificazione FH0510 2.1 - 2.2
- Fattore di amplificazione FH0510 2.3 - 2.4
- Fattore di amplificazione FH0510 2.5 - 3.0

Zone di attenzione per instabilità (Livello 2)

- ZAFR - Zona di attenzione per Instabilità di versante FH0510 1.1 - 1.2
- ZAFR - Zona di attenzione per Instabilità di versante FH0510 1.3 - 1.4
- ZAFR - Zona di attenzione per Instabilità di versante FH0510 1.5 - 1.6
- ZAFR - Zona di attenzione per Instabilità di versante FH0510 1.7 - 1.8
- ZAFR - Zona di attenzione per Instabilità di versante FH0510 1.9 - 2.0
- ZAFR - Zona di attenzione per Instabilità di versante FH0510 2.1 - 2.2
- ZAFR - Zona di attenzione per Instabilità di versante FH0510 2.3 - 2.4
- ZAFR - Zona di attenzione per Instabilità di versante FH0510 2.5 - 3.0

Zone suscettibili di Instabilità (Livello 3)

- ZSFR - Zona di suscettibilità per Instabilità di versante FH0510 1.7 - 1.8; FRT = 7.64 cm
- ZSFR - Zona di suscettibilità per Instabilità di versante FH0510 2.1 - 2.2; FRT = 7.64 cm
- ZSFR - Zona di suscettibilità per Instabilità di versante FH0510 2.5 - 3.0; FRT = 7.64 cm

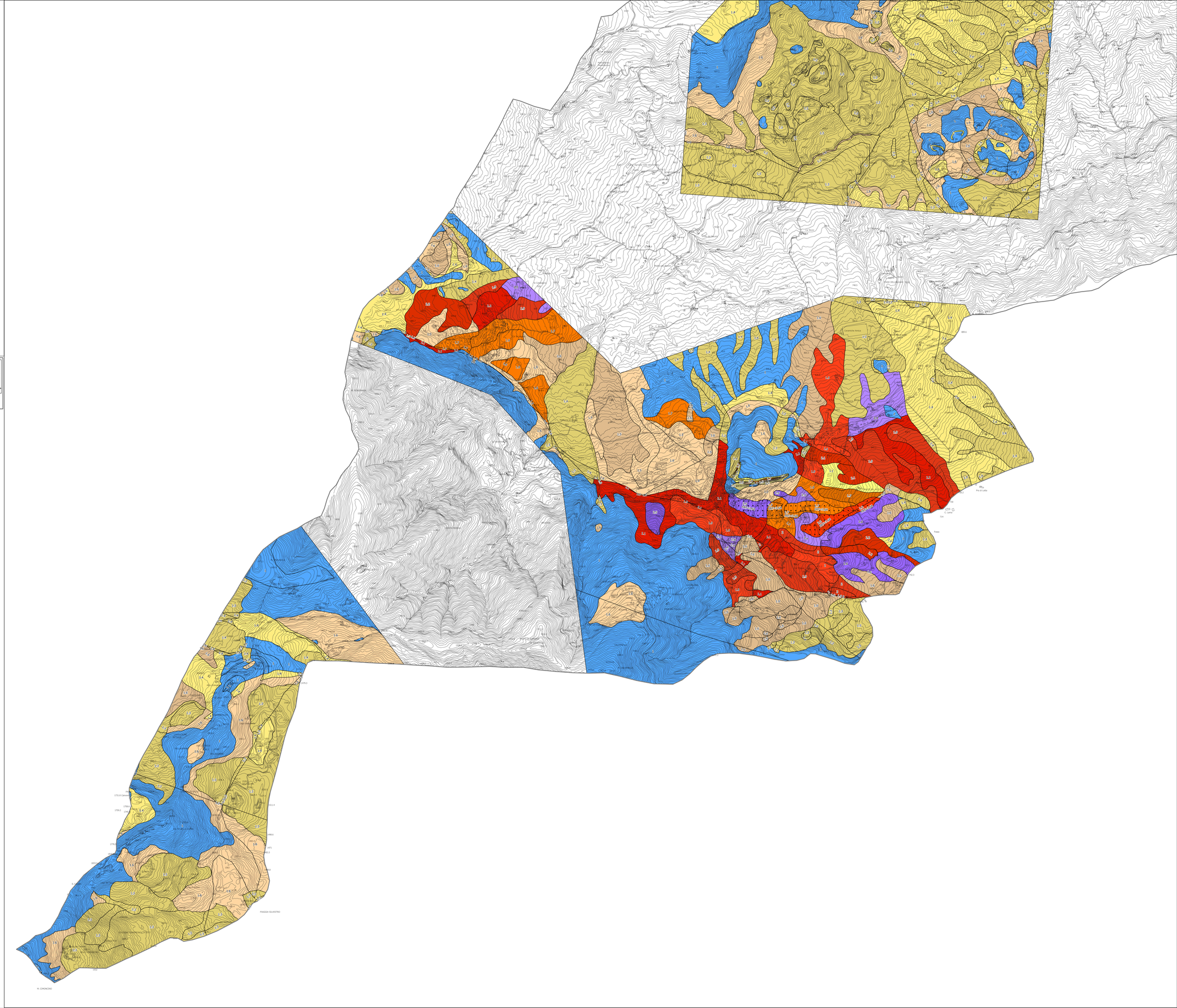

0 100 200 300 m