PROTEZIONE CIVILE
Presidenza del Consiglio dei Ministri
Dipartimento della Protezione Civile

Regione Emilia-Romagna

CONFERENZA DELLE REGIONI E DELLE PROVINCE AUTONOME

Attuazione dell'articolo 11 della legge 24 giugno 2009 n. 77

MICROZONAZIONE SISMICA

Carta di microzonazione sismica Livello 3 (FA 0.1-0.5 s)

scala 1:5.000

Regione Emilia-Romagna

Comune di Gaggio Montano

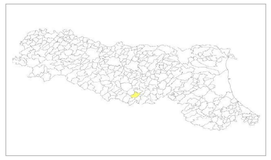

Regione	Soggetto realizzatore	Comune di	
Emilia-Romagna Studio realizzato con il contributo di cui all'OCDPC 52/2013	LUCA MONTI Piazza Giovanni XXIII 12/b 40033 Casalecchio tel. 051.4992225 - fax 051-4122990 luca.monti@alatabe.it *Collaborazione* *Mirko Solizzi* *Giorgio Cioce*	**Gaggio Montano** Il Sindaco **Giuseppe Pucci**	
		Data **Aggiornamento Giugno 2022**	Tavola 4.2

Legenda

Zone stabili suscettibili di amplificazioni locali (Livello 2)

FA0105 = 1.3 - 1.4

FA0105 = 1.5 - 1.6

FA0105 = 1.9 - 2.0

Zone di attenzione per instabilità (Livello 2)

ZAfr - Zona di attenzione per instabilità di versante - FA0105 = 1.3 - 1.4

ZAfr - Zona di attenzione per instabilità di versante - FA0105 = 1.9 - 2.0

ZAfr - Zona di attenzione per instabilità di versante - FA0105 = 2.1 - 2.2

Zone suscettibili di Instabilità (Livello 3)

ZAfr - Zona di attenzione per frane in terra - FA0105 = 1.3 - 1.4 - FRT = (0-15 cm)

Scala 1:5.000

0 100 200 300 400 500 m

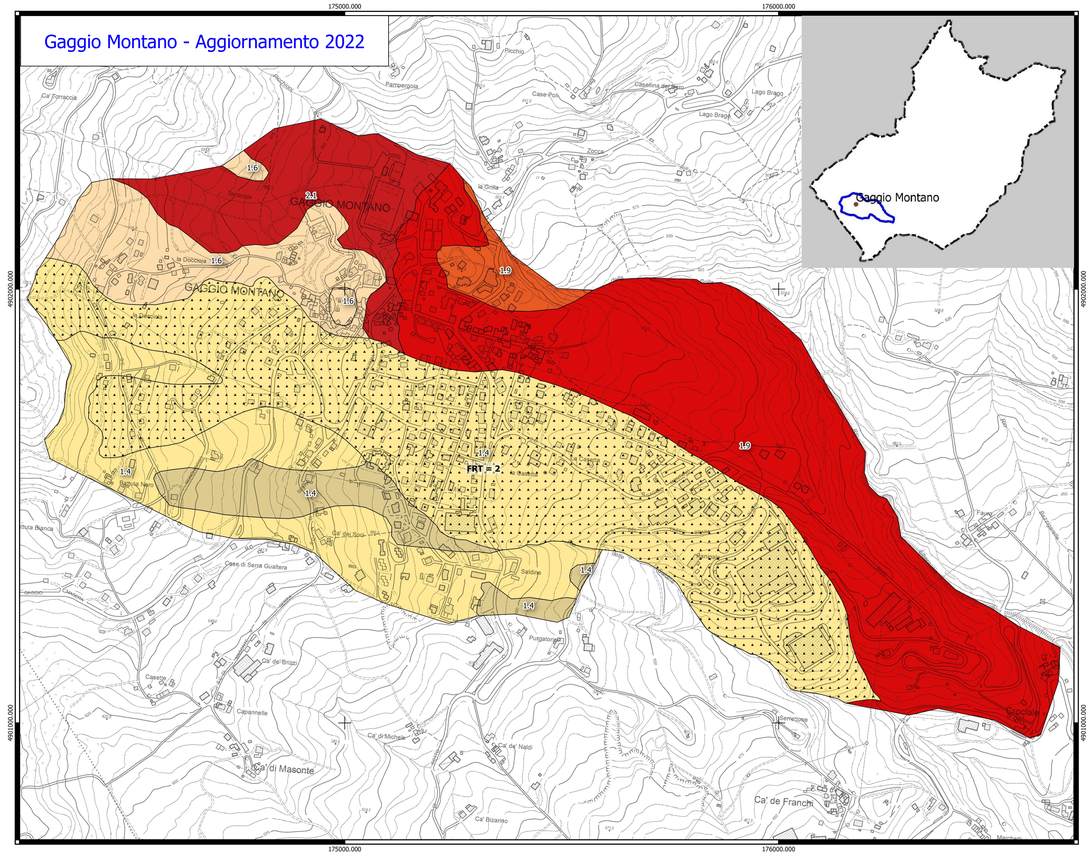
Gaggio Montano - Aggiornamento 2022
175000.000
176000.000
4901000.000
4900000.000
GAGGIO MONTANO
GAGGIO MONTANO
Gaggio Montano
1.6
2.1
1.9
1.6
1.6
1.4
1.4
1.4
1.4
1.9
1.6
FRT = 2
Ca' di Masonte
Ca' de Franchi
Pamperopolo
Case Poli
Lago Brasa
Zocca
Casaline
Cavone
Cà di Serra Guatera
Cà del Bozzo
Cà di Michele
Cà de' Nalli
Cà Bizarro
Casone
Capannelle
Cà del Brizio
Pungatorio
Salsiccia
Cimitero
Cà Ferracca
Cà Bianca
Cà Nero
Cà Rossa
Cà Rocchio
Cà Ghella
Cà Dolcosa
Cà Ghiandaia
Cà Ghiandaia
Cà Ghiandaia