PROTEZIONE CIVILE
Presidenza del Consiglio dei Ministri
Dipartimento della Protezione Civile

Regione Emilia-Romagna

CONFERENZA DELLE REGIONI E DELLE PROVINCE AUTONOME

Attuazione dell'articolo 11 della legge 24 giugno 2009, n.77

ANALISI DELLA CONDIZIONE LIMITE PER L'EMERGENZA (CLE)
Carta sovrapposizione CLE-FA0408

Stralcio scala 1 : 2.000

Regione Emilia-Romagna
Comune di Marzabotto

Regione	Soggetto realizzatore	Amministrazione comunale	
Emilia Romagna *Studio realizzato con il contributo di cui all'OCDPC 344/2016 DET ER 8757/2016.* *Coordinamento della Regione Emilia-Romagna - Servizio Pianificazione Urbanistica, Paesaggio e Uso Sostenibile del Territorio* *Maria Romani*	Studio Geologico CENTROGEO *Progetto:* Gian Pietro Mazzetti *Collaboratori:* Stefano Gilli Mauro Mazzetti Camilla Mazzetti	*Sindaco:* Valentina Cuppi *Responsabile Settore Servizi al Territorio:* Marco Teglia	
		Data Febbraio 2021	Tavola 4.7.3

Legenda

Sistema di gestione dell'emergenza

- EA00 — Edificio strategico
- AE001 — Area di emergenza (AMMASSAMENTO)
- AE002 — Area di emergenza (RICOVERO)
- AE003 — Area di emergenza (AMMASSAMENTO-RICOVERO)
- AC15 — Infrastruttura di connessione
- AC23 — Infrastruttura di accessibilità
- 390 — Aggregato strutturale
- Unità strutturale interferente appartenente ad un AS
- 157 — Unità strutturale non interferente appartenente ad un AS
- 200 — Unità strutturale interferente isolata

Zone stabili

- FA = 1

Zone stabili suscettibili di amplificazioni locali

Fattori di amplificazione dello spettro in pseudoaccelerazione tra 0,4 e 0,8 sec.

- FA = 1,1 - 1,2
- FA = 1,3 - 1,4
- FA = 1,5 - 1,6
- FA = 1,7 - 1,8
- FA = 1,9 - 2,0
- FA = 2,1 - 2,2
- FA = 2,3 - 2,4
- FA = 2,5 - 3,0

Zone di attenzione per instabilità

Instabilità di versante

- ZA_{FR} - Zona di attenzione per instabilità di versante

Altri elementi rappresentati

- Limite di Comune

0 25 50 100 150 200 Metri
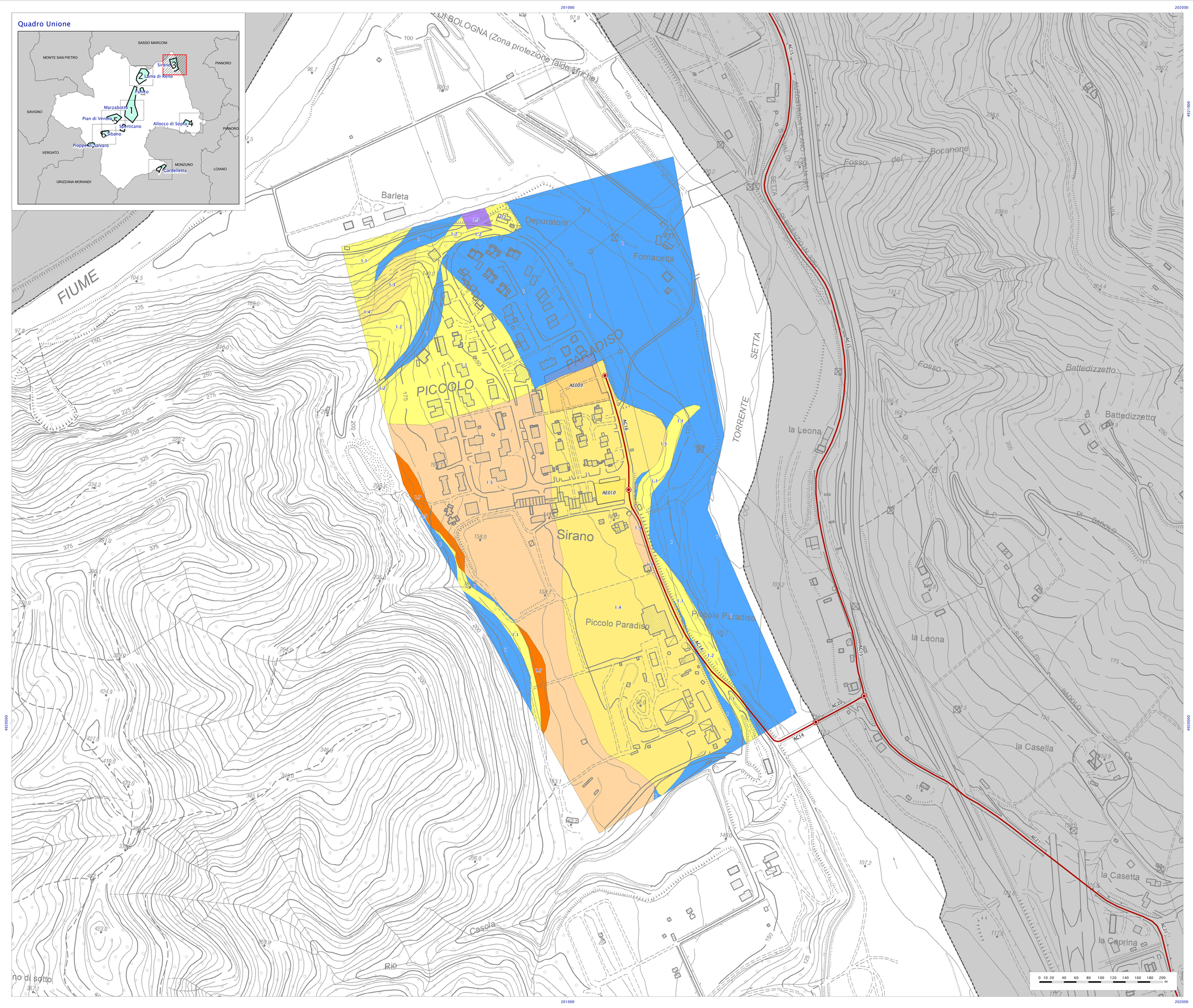
Fonte dei dati:
Base topografica: Carta Tecnica Regionale edizione 2013, dai contenuti del Database Topografico Regionale 2013
Aggiornamenti: 2010- 2013 - Periodo di rilievo: 1976 -2013.