PROTEZIONE CIVILE
Presidenza del Consiglio dei Ministri
Dipartimento della Protezione Civile

Regione Emilia-Romagna

CONFERENZA DELLE REGIONI E DELLE PROVINCE AUTONOME

Attuazione dell'articolo 11 della legge 24 giugno 2009, n.77

ANALISI DELLA CONDIZIONE LIMITE PER L'EMERGENZA (CLE)

Dettaglio capoluogo e frazioni

scala 1:2.000

Regione Emilia-Romagna

Comune di Minerbio

Tavola 2

Regione	Soggetto realizzatore	Data
EMILIA-ROMAGNA Studio realizzato con il contributo di cui all'OCPDC 532/2018 recepita con DGR 2047/2018	Dott. geologo Samuel Sangiorgi	Agosto 2021

Legenda

Codice Provincia: 037

Codice Comune: 038

Sistema di gestione dell'emergenza

- Edificio strategico
- Area di emergenza - Ammassamento
- Area di emergenza - Ricovero
- Infrastruttura di connessione
- Infrastruttura di accessibilità
- Aggregato strutturale interferente
- Unità strutturale interferente appartenente ad un AS
- Unità strutturale non interferente appartenente ad un AS
- Unità strutturale interferente isolata
- Limite comunale
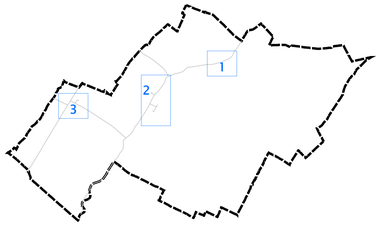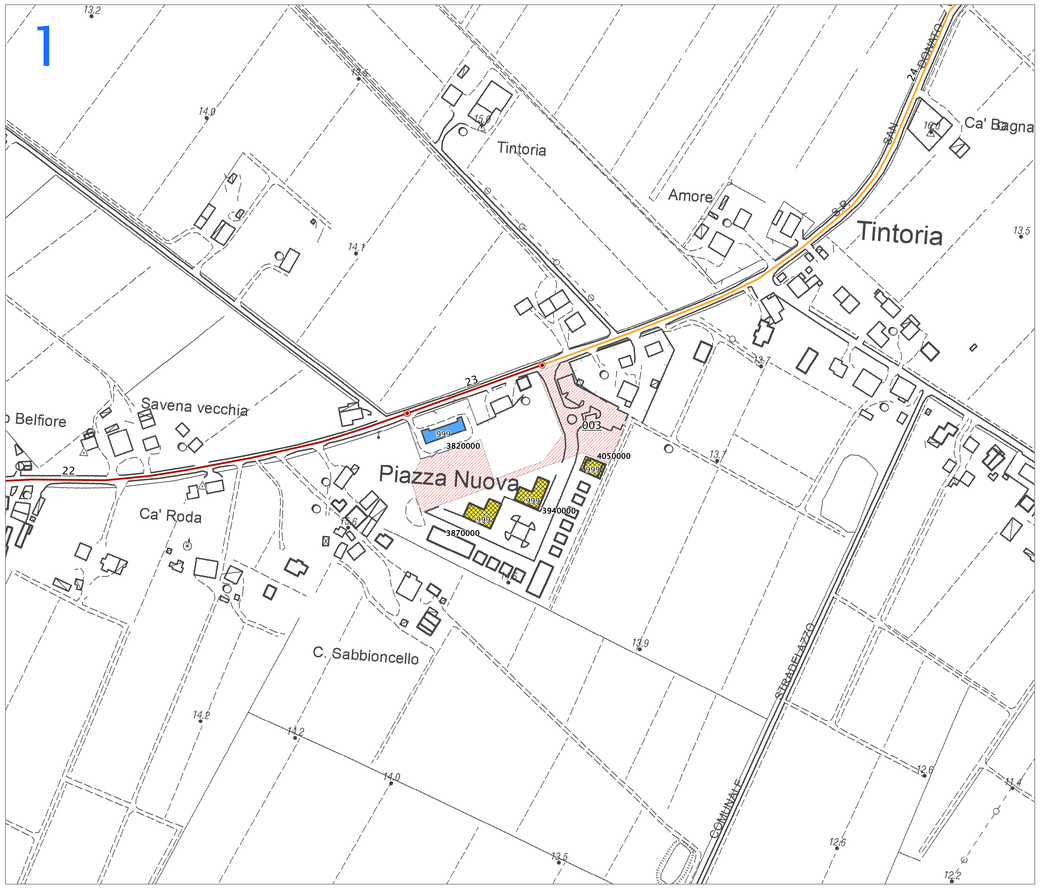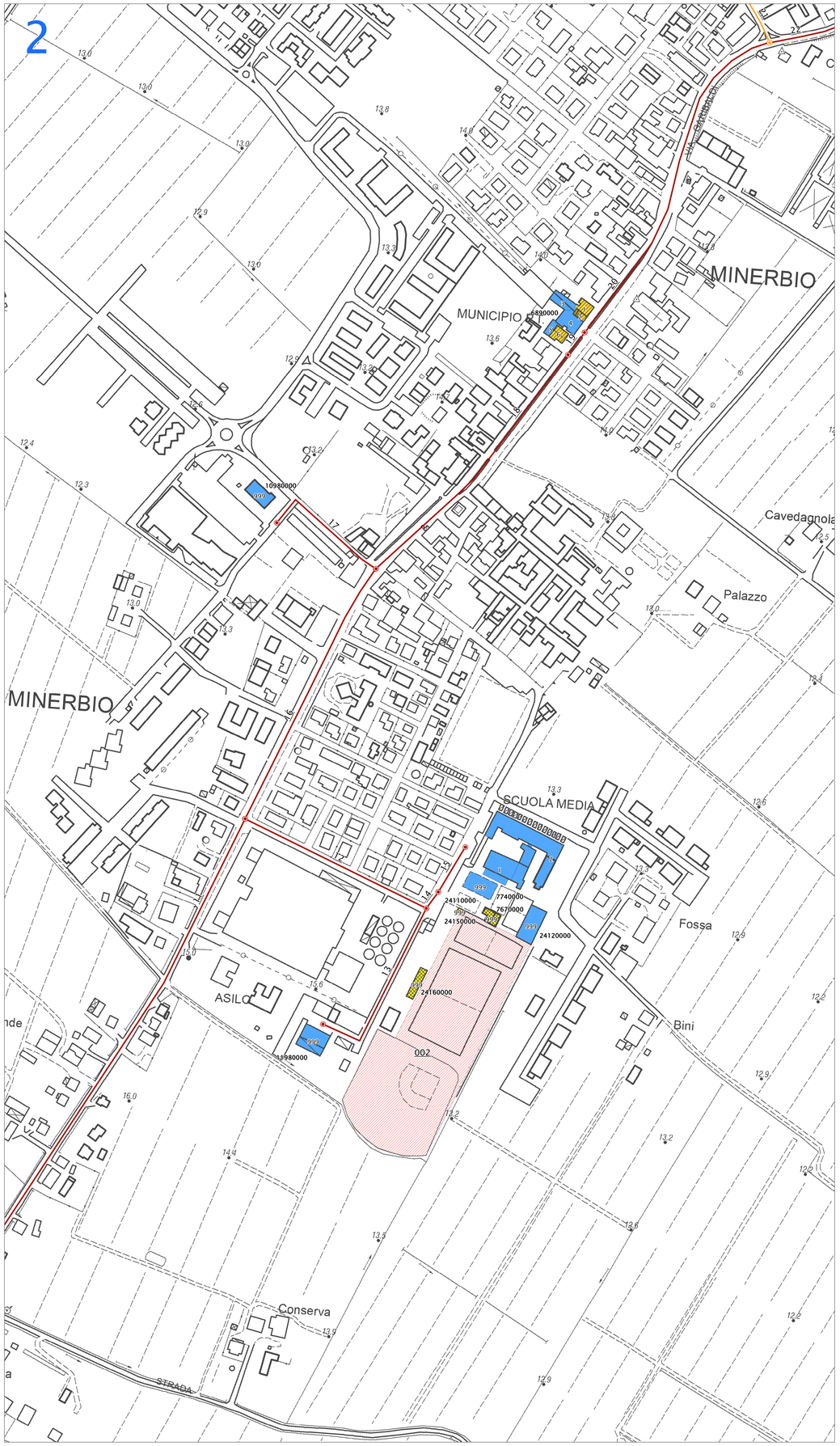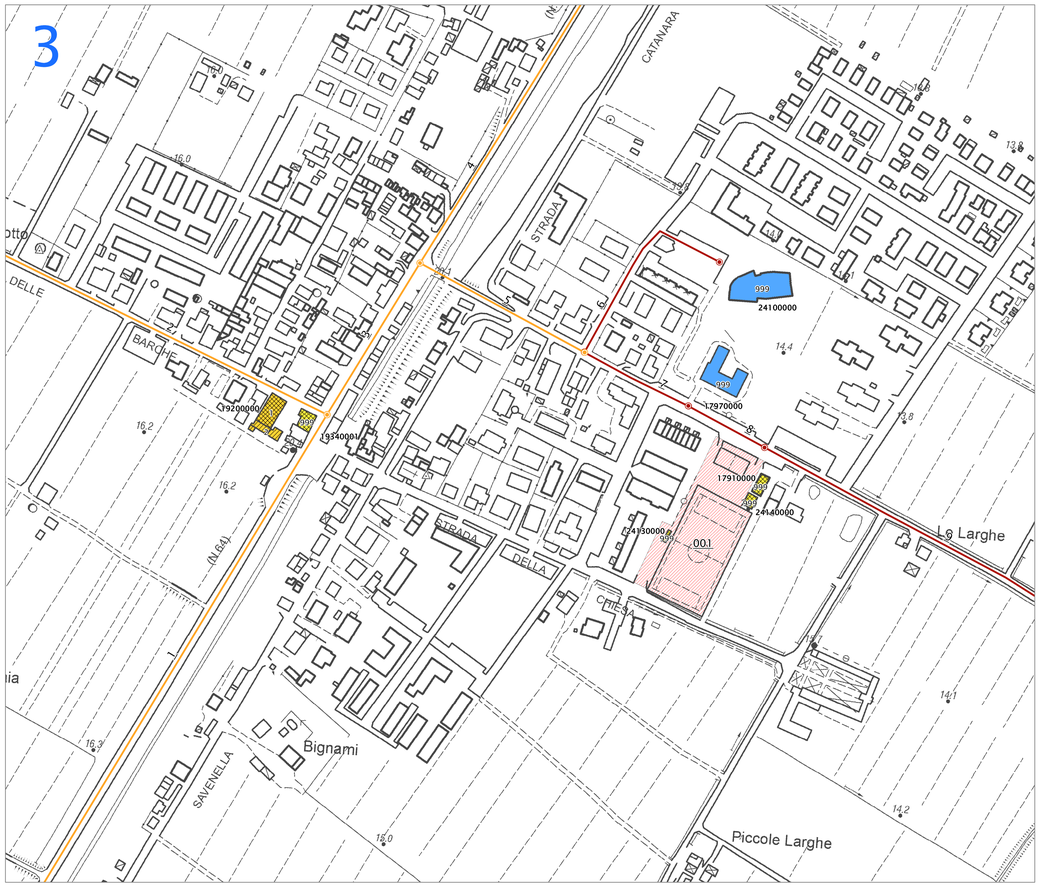
0 45 90 180 Metri